

HydroPeptide®

Estetická příručka a průvodce protokoly

2020 Q1 UPDATED EDITION



HydroPeptide®

HydroPeptide®

TREATMENT
SERUM

FACE LIFT

Ultra-Light
Moisturizer
Ultra-léger
hydratant

POWER LIFT

Advanced Ultra-Rich Moisturizer
Hydratant ultra-riche avancé

ANTI-WRINKLE

1 FL OZ / e. 30 mL

The HydroPeptide Difference

A NOTE FROM OUR DIRECTOR OF EDUCATION KLINICKÉ VÝSLEDKY + LUXUSNÍ ZÁŽITKY

HydroPeptide přináší vynikající výsledky s nadstandardními zkušenostmi. Klienti jsou často nuceni volit mezi viditelným rozdílem vzhledu jejich pokožky a pocitem pohodlí.

Každý produkt HydroPeptide řeší problém stárnutí pokožky a současně se zabývá četnými vedlejšími problémy, jako je hyperpigmentace, citlivost, dehydratace a akné. Takže klienti nemusí volit mezi prevencí stárnutí a řešením individuálních problémů své pokožky.

HydroPeptide se zakládá na vědeckých poznacích. Stává se, že klienti musí volit produkty s kontroverzními složkami a vzorci bez klinicky ověřených výsledků.

Věříme, že tato volba není nutná.

HydroPeptide strávil poslední desetiletí zdokonalováním řešení problému stárnutí. Spolupráce vědců a profesionálů v oblasti krásy nabízí jedinečnou perspektivu využití tradičních přístupů a nových metod podpory zdraví kůže.

Svou jedinečnou vizí péče o pleť HydroPeptide apeluje k těm nejnáročnějším klientům a odborníkům a přináší jim nadstandardní zkušenosti a bezchybné výsledky.

NAŠE SYNERGICKÁ VĚDA

Využitím unikátních kombinací peptidů, antioxidantů, protizánětlivých látek, rostlinných živin a přírodních vonných látek HydroPeptide dosahuje dokonalé kombinace vědy a estetiky.

HydroPeptide je lídrem v oblasti peptidových technologií. Schopnost peptidů zlepšit stav pokožky bez nežádoucích účinků odlišuje je od jiných účinných látek. Naše patentované směsi posilují výsledky ošetření proti stárnutí, protože v každém produktu využívají řadu peptidů na jejich klinické úrovni.

Náš exkluzivní peptidový konzervační systém nám umožnil vyloučit použití mnoha kontroverzních konzervačních látek. Produkty HydroPeptide neobsahují parabeny, ftaláty, sírany a my usilujeme o vyloučení z použití syntetických arómat, fenoxylethanolu a lepku.

HydroPeptide má přístup k vrcholovým vymoženostem dnešní vědy a patentovaným technologiím, a tak bude i nadále pokračovat ve vývoji postupů péče o pokožku a boje proti stárnutí.

Obsah

TABULKA PŘÍZPŮSOBITELNÝCH PROTOKOLŮ	6
PŘÍZPŮSOBITELNÉ PROTOKOLY HYDROPEPTIDE	8
KLÍČOVÉ PROTOKOLY HYDROPEPTIDE	10
UKLIDŇUJÍCÍ OBNOVUJÍCÍ OŠETŘENÍ	14
OŠETŘENÍ PROTI VRÁSKÁM	15
ZÁZRAČNÉ HYDRATAČNÍ OŠETŘENÍ	16
PÉČE O POKOŽKU VE SPÁNKU	17
NABÍJECÍ OŠETŘENÍ PRO MUŽE	18
ROZJASŇUJÍCÍ OŠETŘENÍ	19
POKROČILÉ OŠETŘENÍ POVRCHU POKOŽKY S KMENOVÝMI BUŇKAMI	20
OČIŠŤUJÍCÍ OŠETŘENÍ PROTI AKNĚ	21
OŠETŘENÍ LED A OHEŇ	22
INTENZIVNÍ ZDOKONALUJÍCÍ OŠETŘENÍ	23
INTENZIVNÍ OSVĚŽUJÍCÍ OŠETŘENÍ	24
LUXUSNÍ DETOXIKAČNÍ OŠETŘENÍ	25
VRCHOLNÉ OŠETŘENÍ HYDROPEPTIDE: OBLIČEJ, KRK, DEKOLT	26
ZPEVŇUJÍCÍ VITALIZUJÍCÍ C-OŠETŘENÍ	28

Doporučujeme HydroPeptide

Abyste maximalizovali účinnost léčby přípravky HydroPeptide, doporučujeme Vám nabízet svým pacientům opakovaná ošetření každý týden nebo dvakrát měsíčně. Tato luxusní ošetření posílená peptidy v kombinaci s doporučenými produkty HydroPeptide pro domácí péči vynesou pokožku pacienta na novou úroveň zdraví, svěžesti a vyživenosti. Obnovení buněk se rapidně zrychluje kvůli tomu, že exfoliační ošetření stále stimulují pokožku. Pokožka se stává svěží, hladší, vyrovnanější a dobře reaguje na jinou léčbu. Tím, že nabídnete a doporučíte pacientům řadu ošetření, nejenom že získáte skvělou příležitost k dosažení vynikajících výsledků, ale zajistíte věrnost zákazníků a stálé příjmy pro váš podnik.

HydroPeptide nabízí více než 40 ošetření „od hlavy až k patě“ bez následného onezení společenkéného života, která přinesou okamžité viditelné výsledky. Když říkáme „bez omezení“, myslíme tím, že hydropeptidová ošetření obvykle nezpůsobují zarudnutí, podráždění a olupování. Naší filosofií je podporovat obnovu pleti pomocí výživy a nezpůsobovat jí újmu nebo zranění. HydroPeptide nabízí povrchové peelings různé síly, které mohou být přizpůsobeny potřebám pacienta a jeho „peelingovým zkušenostem“. S tím, jak pokračuje putování zákazníka po cestě Hydropeptide, sílu peelingu lze postupně zvyšovat podle toho, jaké má pocity.

Pro dosažení nejlepších výsledků musíte doporučit pacientovi správnou domácí péči, přičemž zohlednit jeho individuální potřeby a problémy.

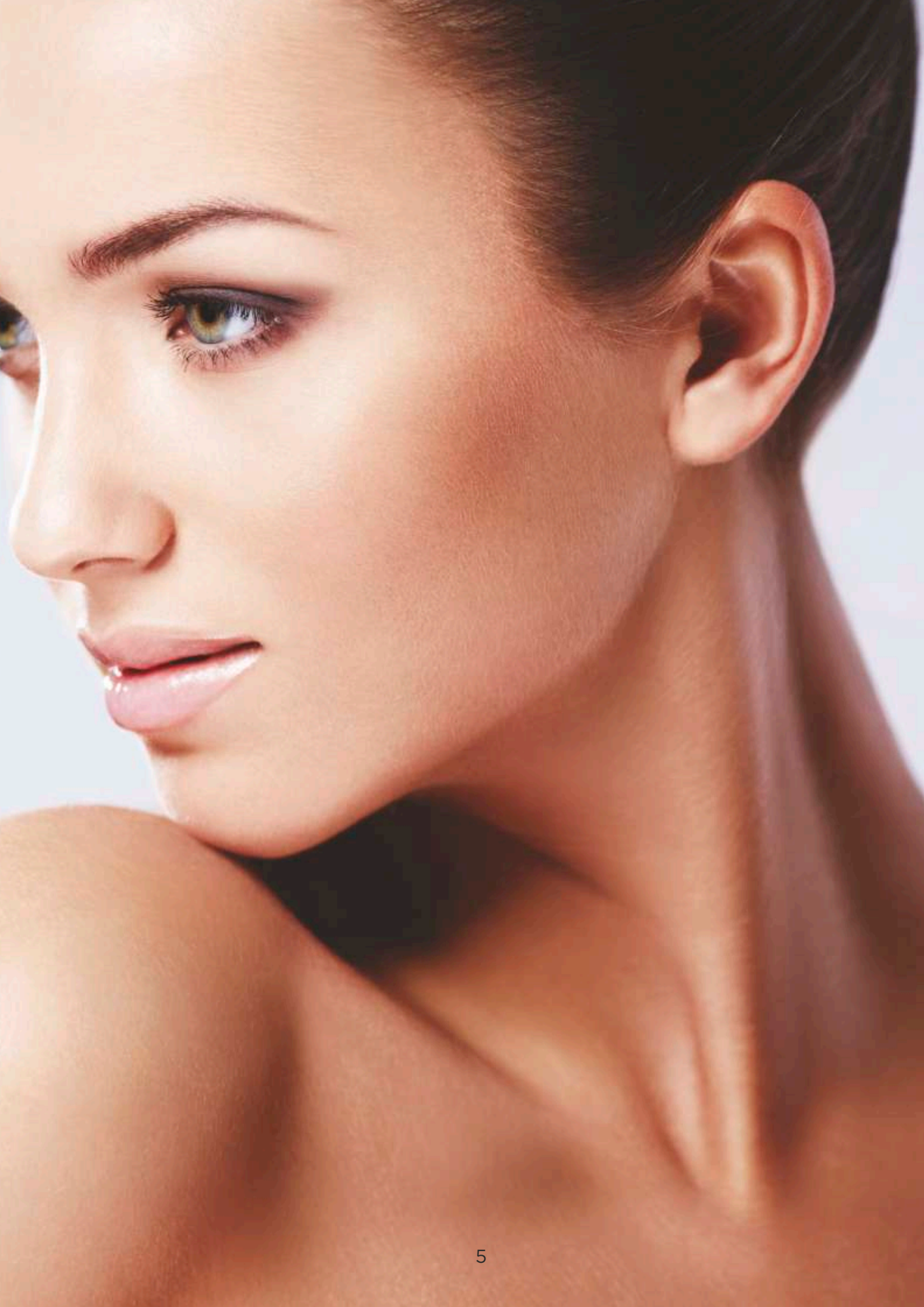

TABULKA PŘÍZPŮSOBITELNÝCH PROTOKOLŮ

1

OČIŠTĚNÍ

MAKEUP MELT
PRO VŠECHNY
TYPY POKOŽKY
ODSTRAŇUJE VŠECHNY
TYPY MAKE-UPU

NEBO

CLEANSING GEL
CLEANSING GEL
CITLIVÁ POKOŽKA
OČIŠTĚNÍ, TONIZACE
ODSTRANĚNÍ MAKE-UPU

+

CASHMERE CLEANSE
MDLÁ, STARŠÍ,
NEVÝRAZNÁ POKOŽKA
JEMNÁ EXFOLIACE
ROZJASNĚNÍ,
DODÁNÍ ENERGIE

NEBO

EXFOLIATING CLEANSER
MDLÁ, STARŠÍ,
NEVÝRAZNÁ POKOŽKA
JEMNÁ EXFOLIACE
ROZJASNĚNÍ, DODÁNÍ ENERGIE

NEBO

PURIFYING CLEANSER
MASTNÁ PLET
OBSAHUJE JÍL,
VYVAŽUJE MASTNOTU
PŮSOBÍ PROTI BAKTERIÍM
VYVOLÁVAJÍCÍM AKNĚ

2

TONIZACE

PRE-TREATMENT TONER
STARŠÍ DEHYDRATOVANÁ POKOŽKA
HYDRATUJE A ROZJASŇUJE
VYROVNÁVÁ ODSTÍN POKOŽKY

NEBO

CLARIFYING TONER
STARŠÍ, MASTNÁ,
POKOŽKA S NARUŠENOU
ROVNOVÁHOU,
PROTIBAKTERIÁLNÍ
(POUZE V DOMÁCÍ ŘADĚ)

3

PEELING

MECHANICKÉ EXFOLIÁTORY

VITAMIN C PEEL 1
ROZJASŇUJE,
ZESVĚTLUJE
VYROVNÁVÁ ODSTÍN POKOŽKY

APPLE PEEL 1
NAROVNÁVÁ POVRCH,
ZJEMŇUJE MDLOU
& DRSNOU POKOŽKU

PRO LEPŠÍ VÝSLEDKY
VMASIRUJE KAŽDÝ
CHEMICKÝ NEBO
MECHANICKÝ EXFOLIÁTOR

CHEMICKÉ EXFOLIÁTORY
MOHOU BÝT POUŽITY
SAMOSTATNĚ

CHEMICKÉ + ENZYMATICKÉ
EXFOLIÁTORY

BLUEBERRY PEEL
ZKLIDŇUJE, ZPŮSOBUJE
JEMNOU EXFOLIACI
MINIMALIZUJE ZARUDNUTÍ
2.5% KYSELINA MLÉČNÁ
2.5% KYSELINA MANDLOVÁ

HONEY TRI-ZYME PEEL
JEMNÉ, ÚČINNÉ
OBNOVUJE POVRCH
3 ENZYMY
Z SUROVÉHO MEDU

PEEL 2
STŘEDNĚ-MÍRNÁ
EXFOLIACE
5% KYSELINA MLÉČNÁ

EXTRA STRENGTH PEEL 2
STŘEDNĚ-AGRESIVNÍ
EXFOLIACE
15% KYSELINA MLÉČNÁ
5% KYSELINA MANDLOVÁ

PUMPKIN PEEL
AGRESIVNÍ EXFOLIÁČNÍ
OCISTĚNÍ, VYVÁŽENÍ,
VYHLAŽENÍ POKOŽKY

15% KYSELINA MLÉČNÁ
8% KYSELINA GLYCOLOVÁ
7% OVOČNÉ KYSELINY
0,5% KYSELINA SALICYLOVÁ

INTENSE 5X POWER PEEL
AGRESIVNÍ EXFOLIACE
OBNOVA POVRCHU,
ANTI-AGING
20% KYSELINA GLYCOLOVÁ
8% KYSELINA MLÉČNÁ
2% KYSELINA SALICYLOVÁ

4

MASÁŽ OBLIČEJE

SOOTHING BALM
VYŽIVUJE, HYDRATUJE,
ZLEPŠUJE
KREVŇÍ CÍRKULACI

MIX

SERUM OF CHOICE
SÉRUM DLE VÝBĚRU
SOOTHING SERUM
HYDROSTEM LUMAPRO-C
POWER SERUM
REDEFINING SERUM

5

MASKA

REJUVENATING MASK
ZKLIDŇUJE, VYŽIVUJE,
ZMÍRŇUJE CITLIVOST
& VIDITELNĚ ZARUDNUTÍ +
JÍLOVÝ GEL
NEOBSAHUJE ENZYMY ANI AHA
(*Driver Blueberry Mask*)

HYDRO-LOCK MASK
HYDRATUJE,
ZLEPŠUJE BUNĚČNÝ OBRAT,
ZESVĚTLUJE,
JE BOHATÁ
NA ANTIOXIDANTY

NORDIC DETOX MASK
VYŽIVUJE,
DETOXIKUJE
NUTRIKIVNÍ RAŠELINA
Kaolinový + Bentonitový jíl

MIRACLE MASK
ANTI-AGING, ZPEVNĚNÍ
OCISTĚNÝ UCPANÝCH PŮRŮ K
AOLIN +
BENTONITOVÝ JÍL, ENZYMY,
BEZ AHA
(*Driver Purifying Mask*)

BALANCING MASK
VYŽIVUJE,
VYVAŽUJE
STRESOVANOU POKOŽKU,
OBSAHUJE JEMNÉ
EXFOLIÁČNÍ JÍL,
ENZYMY
2% KYSELINA MLÉČNÁ
(*Driver Anti-Stress Mask*)

RADIANCE MASK
ZESVĚTLUJE,
ZLEPŠUJE HYDRATCI
HYDRATAČNÍ GEL
OVOČNÉ ENZYMY
5% KYSELINA MLÉČNÁ
(*Driver Soufflé Mask*)

**POLYPEPTIDE COLLAGEL+
MASK FOR FACE**
MASKA NA OBLIČEJ
UVOLŇUJE VRÁSKY,
PODPORUJE EKOLAGEN
HYDRATUJE

FIRMING VITAMIN C MASK
ZPEVNĚNÍ,
ZESVĚTLĚNÍ,
ÚČINNÝ VITAMIN C

6 MASÁŽ RUKOU A PAŽÍ

(V DOBĚ APLIKACE MASKY)

SOOTHING BALM
VYŽIVUJE, HYDRATUJE,
OBNOVUJE

MIX

FIRMING MOISTURIZER
HYDRATACE CELÉHO TĚLA
REDUKCE STRIÍ, JIZEV,
NEROVNÉHO ODSTÍNŮ
A CELULITIDY

PRO TIP

HYDRAFLORA ESSENCE
MŮŽE BYT APLIKOVÁNA
PŘED SÉREM PRO DODATEČNÉ
POSÍLENÍ OŠETŘENÍ

PRO TIP

SPOT CORRECTION
MŮŽE BYT APLIKOVÁN
PŘÍMO NA PUPENY
PRO CÍLENOU LÉČBU AKNĚ

7 SÉRUM

SOOTHING SERUM
CITLIVÁ POKOŽKA
UKLIDNĚNÍ, VÝŽIVA
REDUKCE ZARUDNUTÍ

HYDROSTEM
CHRÁNÍ, VYŽIVUJE,
ZVYŠUJE JAS
ZPOMALUJE STÁRNUTÍ

POWER SERUM
DROBNÉ LINKY
A HLUBOKÉ VRÁSKY
OMLAZENÍ, VYPLNĚNÍ
ZVYŠUJE ELASTICITU

LUMAPRO-C
ROZJASNĚNÍ POKOŽKY
S NARUŠENÝM ODSTÍNEM,
ZESVĚTLENÍ A PREVENCE
FOTOSTÁRNUTÍ

REDEFINING SERUM
NÁCHYLNÁ K AKNĚ
MASTNÁ POKOŽKA,
ZVĚTŠENÉ PORY
ZLEPŠENÍ
ODSTÍNŮ POKOŽKY
KONTROLA AKNĚ
A MASTNOTY

8 OŠETŘENÍ OČÍ

UPLIFT EYE
CITLIVÁ POKOŽKA,
LIFTING, ZPEVNĚNÍ, HYDRATACE
VIDITELNĚ VYPLŇUJE VRÁSKY
(POUZE V DOMÁCÍ ŘADĚ)

NEBO

EYE AUTHORITY
ODSTRAŇUJE
TMAVÉ KRUHY,
VRANÍ STOPY A OTOKY

9 HYDRATACE

AQUABOOST
MASTNÉ A AKNÓZNÍ
TYPY POKOŽKY
LEHKÝ, NEMASTNÝ,
OČIŠŤUJÍCÍ

FACE LIFT
NORMÁLNÍ A AKNÓZNÍ
TYPY POKOŽKY
JEMNÁ HYDRATACE

POWER LIFT
NORMÁLNÍ A SUCHÁ
POKOŽKA
VYDATNÁ HYDRATACE
PERFECTNÍ NOČNÍ KRÉM

SOOTHING BALM
NORMÁLNĚ-CITLIVÁ
POKOŽKA, VÝŽIVA,
HYDRATACE,
PODPORA OBNOVENÍ

PRO TIP

3-5 KAPEK **MOISTURE RESET**
(HYDRATACE/BARIERA)
NEBO **FIRMA-BRIGHT**
(ZPEVNĚNÍ/ROZJASNĚNÍ)
MŮŽETE PŘIDAT
KE KAŽDÉMU SÉRU
NEBO ZVLHČOVAČI
PRO POSÍLENÍ VÝSLEDKŮ

10 ZÁVĚREČNÁ ÚPRAVA

SOLAR DEFENSE TINTED
SPF 30
ŠIROKÉHO SPEKTRA,
ANTIOXIDAČNÍ OCHRANA
HYDRATUJE, VYŽIVUJE
VYROVŇÁVÁ ODSTÍN POKOŽKY

NEBO

SOLAR DEFENSE NON-TINTED
TINTED SPF 50
ŠIROKÉHO SPEKTRA,
ANTIOXIDAČNÍ OCHRANA
HYDRATUJE, VYŽIVUJE
(POUZE V DOMÁCÍ ŘADĚ)

+

PERFECTING GLOSS
ZVĚTŠUJE OBJEM RTŮ
VYPLŇUJE, HYDRATUJE

NEBO

LIP SERVICE
ZVĚTŠUJE OBJEM
+
OBSAHUJE
HYDRATAČNÍ SLOŽKY

NEBO

LIPLOCK HYDRATOR
ZVĚTŠUJE OBJEM
+
OBSAHUJE
HYDRATAČNÍ SLOŽKY

PRO TIP

SOMNIFERA ROOT MIST
MŮŽE BYT APLIKOVÁNA
NA KRÉM PROTI SLUNCI
PRO DODATEČNOU
OCHRANU
PŘED MODRÝM SVĚTLEM.



HydroPeptide®

PŘÍZPŮSOBITELNÝ PROTOKOL OŠETŘENÍ OBLIČEJE

Toto ošetření nabízí individuální přístup, který umožňuje výběr nejvhodnějších produktů HydroPeptide pro pokožku vašeho pacienta. Tento protokol lze také použít v kombinaci s přístrojovými ošetřeními, které najdete v kapitole Doplňky k přístrojovým ošetřením této Příručky. Chcete-li správně nastavit a provést vybrané ošetření, postupujte podle příslušného protokolu procedury.

VČETNĚ OŠETŘENÍ RTŮ, VLASOVÉ POKOŽKY,
RUKOU A OČÍ

INTENZITA:

RŮZNÁ

DOBA OŠETŘENÍ:

RŮZNÁ

PRODUKTY:

RŮZNÉ

PRE-CLEANSE: 3 minuty
ZVOLTE JEDNU Z MOŽNOSTÍ:
2,5 ml MAKEUP MELT
2,5 ml CLEANSING GEL

Aplikujte malé množství přípravku vlhkýma rukama a jemně vmasírujte pro očištění pokožky. Odstraňte mokkými houbičkami nebo bavlnou 4x4.

OČIŠTĚNÍ: 3 minuty
ZVOLTE JEDNU Z MOŽNOSTÍ:
2,5 ml CASHMERE CLEANSE
2,5 ml EXFOLIATING CLEANSER
2,5 ml PURIFYING CLEANSER

Vtírejte do kůže, soustředte se na zvláště znečištěné oblasti. Odstraňte mokkými houbičkami nebo bavlnou 4x4.

Cashmere Cleanse: suchá/citlivá pokožka
Exfoliating Cleanser: suchá, matná pokožka
Purifying Cleanser: mastná pokožka s ucpanými póry

TONIZACE: 1 minuta
ZVOLTE JEDNU Z MOŽNOSTÍ:
1,3 ml PRE-TREATMENT TONER
1 POLŠTÁŘEK CLARIFYING TONER

Napustěte bavlněný polštářek prostředkem a otřete obličej pro odstranění přebytků mazu a přípravu pokožky. Prozkoumejte pokožku a poskytnete pacientovi potřebnou konzultaci.

Pre-Treatment Toner: suchá, matná, pigmentovaná pokožka.
Clarifying Toner: mastná pokožka s ucpanými zvětšenými póry.

PEEL 1: 2-7 minut
ZVOLTE JEDNU Z MOŽNOSTÍ:

MECHANICKÉ EXFOLIÁTORY
1,3 ml VITAMIN C PEEL 1
1,3 ml APPLE PEEL 1
CHEMICKÉ + ENZYMATICKÉ EXFOLIÁTORY
2,5 ml BLUEBERRY PEEL
2,5 ml HONEY TRI-ZYME PEEL
2,5 ml PEEL 2
2,5 ml EXTRA STRENGTH PEEL 2
2,5 ml PUMPKIN PEEL
2,5 ml INTENSE 5X POWER PEEL

Zvolte sérum dle typu pokožky pacienta:

Vitamin C Peel 1 : rozjasňuje, zjemňuje, narovnává odstín
Apple Peel 1: ošetření povrchu, zjemnění matné a hrubé pokožky
Blueberry Peel: zarudnutí, podráždění, přecitlivělost
Honey Tri-Zyme Peel: jemná a účinná obnova povrchu pokožky
Peel 2: zvětšení objemu, jemná exfoliace
Extra Strength Peel 2: zvětšení objemu, posílení exfoliace
Pumpkin Peel: očištění, vyvážení pokožky náchylné k akné
Intense 5X Power Peel: agresivní antiagingová obnova povrchu pokožky

Při použití Vitamin C Peel 1 nebo Apple Peel 1 jemně masírujte 1-2 minuty, netřete intenzivně.

Chemické exfoliátory aplikujte tenkou vrstvou. Dodržujte pokyny na lahvičce týkající se správné expozice.

PEEL 2: VOLITELNÉ při použití mechanických exfoliátorů v kroku PEEL 1
1,3ml ANY CHEMICAL OR ENZYME
EXFOLIATOR

Naneste jakýkoliv CHEMICKÝ EXFOLIÁTOR na MECHANICKÝ EXFOLIÁTOR a pokračujte v masáži 1-2 minuty navíc.

Odstraňte pomocí bavlněného ubrousku 4x4.

OŠETŘENÍ RTŮ: 3 - 5 minut

Viz DOPLŇKOVÉ OŠETŘENÍ RTŮ na str. 45.

HLUBOKÉ OČIŠTĚNÍ: 5 minut
ZVOLTE JEDNU Z MOŽNOSTÍ:
1,3 ml PRE-TREATMENT TONER
1 POLŠTÁŘEK CLARIFYING TONER

Navlhčete bavlněný tampon a aplikujte na cílové oblasti před a po hlubokém očištění

Pre-Treatment Toner: suchá, matná, pigmentovaná pokožka
Clarifying Toner: mastná pokožka s ucpanými zvětšenými póry.

MASÁŽ OBLIČEJE: 15 minut
1,3 ml SOOTHING BALM +
ZVOLTE JEDNU Z MOŽNOSTÍ:
0,6 ml SOOTHING SERUM
0,6 ml HYDROSTEM
0,6 ml POWER SERUM
0,6 ml LUMAPRO-C
0,6 ml REDEFINING SERUM

Zahřejte balzám mezi dlaněmi. Smíchejte se sérem a udělejte masáž obličeje nebo tlače na jednotlivé body

Soothing Serum: zarudnutí/citlivá pleť
HydroStem: prevence/výživa a ochrana
Power Serum: obnovení/linky a vrásky
LumaPro-C: tmavé kruhy/hyperpigmentace
Redefining Serum: akné/čištění/udržování zdravé barvy pleti

Směs Soothing Balm/Sérum můžete ponechat pod maskou nebo odstranit pomocí napařené osušky

**PŘÍZPŮSOBITELNÝ
PROTOKOL
OŠETŘENÍ OBLIČEJE**

pokračování

OŠETŘ. VLASOVÉ POKOŽKY: 15-30 min Viz **DOPLŇKOVÉ OŠETŘ. VLASOVÉ POKOŽKY** na str. 44.

MASK: 10 minutes

ZVOLTE JEDNU Z MOŽNOSTÍ:

5 ml REJUVENATING MASK
5 ml HYDRO-LOCK MASK
5 ml NORDIC DETOX MASK
5 ml MIRACLE MASK
5 ml BALANCING MASK
5 ml RADIANCE MASK
1 FIRMING VITAMIN C MASK
1 POLYPEPTIDE COLLAGEL+
MASK (FACE)

Zvolte masku dle typu pokožky pacienta

Rejuvenating Mask: zklidnění, zjemnění, odstranění zarudnutí

Hydro-Lock Mask: hydratace, zklidnění

Nordic Detox Mask: výživa, detoxikace

Purifying Mask: zpevnění, tonizace, vyrovnaní mastnoty

Balancing Mask: vyvážení, antioxidační účinek

Radiance Mask: rozjasnění, jemná exfoliace

Firming Vitamin C Mask: zpevnění, rozjasnění

PolyPeptide Collagel+: relaxace vrásek, posílení kolagenu, hydratace

Odstraňte masku pomocí napařené osušky.

OŠETŘENÍ RUKOU: 10 - 20 minut

Viz **OŠETŘENÍ RUKOU** na str. 45

Poznámka: pokud provádíte Ošetření rukou, přeskočte krok **MASÁŽ RUKOU** a pokračujte krokem **LÉČBA**

MASÁŽ RUKOU A PAŽÍ

2,5 ml FIRMING MOISTURIZER +
2,5 ml SOOTHING BALM

Udělejte současně s aplikací masky. Zahřejte balzám mezi dlaněmi. Smíchejte s Firming Moisturizer a udělejte masáž paží a rukou.

LÉČBA: 1 minuta

1,3 ml HYDRAFLORA ESSENCE

ZVOLTE JEDNU Z MOŽNOSTÍ:

0,6 ml SOOTHING SERUM
0,6 ml HYDROSTEM
0,6 ml POWER SERUM
0,6 ml LUMAPRO-C
0,6 ml REDEFINING SERUM

Naberte HydraFloru do rukou nebo navlhčete bavlněný tampon a otřete nebo tlačte na tvář, krk a v případě potřeby i dekolt. Dále zvolte sérum dle typu pleti pacienta a aplikujte na obličej.

Soothing Serum: zarudnutí/citlivá pleť

HydroStem: prevence/výživa a ochrana

Power Serum: obnovení/hluboké tenké rýhy a vrásky

LumaPro-C: tmavé kruhy/hyperpigmentace

Redefining Serum: akné/čištění/udržování zdravé barvy pleti

OŠETŘENÍ OČÍ: 3 - 6 minut

Viz **REVITALIZACE OBLASTI KOLEM OČÍ** na str. 44. Všimněte si, že toto ošetření předpokládá použití Clarasonic® Opal®.

Poznámka: pokud provádíte ošetření Revitalizace očí, přeskočte krok **PÉČE O OBLAST OČÍ** a pokračujte krokem **HYDRATACE**.

PÉČE O OBLAST OČÍ: 1 minuta

0,4 ml UPLIFT EYE
a/nebo
0,4 ml EYE AUTHORITY

Uplift: lifting, zpevnění, hydratace (bezpečné pro víčka)

Aplikujte na celou orbitální oblast.

Eye Authority: tmavé kruhy, otoky, „vrání stopy“

Aplikujte na spodní část orbitální oblasti.

NIMNI UPGRADE: 1 - 2 minuty

OŠETŘENÍ NIMNI na str. 45.

HYDRATACE: 1 minuta

ZVOLTE JEDNU Z MOŽNOSTÍ:

1,3 ml AQUABOOST
1,3 ml FACE LIFT
1,3 ml POWER LIFT
1,3 ml SOOTHING BALM

AquaBoost: mastná/náchylná k akné pokožka

Face Lift: pro normální až smíšenou pleť.

Power Lift: pro normální až suchou pleť.

Soothing Balm: odmaštěná nebo citlivá pokožka

Aplikujte na celý obličej.

OCHRANA: 1 minuta

ZVOLTE JEDNU Z MOŽNOSTÍ:

1,3 ml SOLAR DEFENSE TINTED
1,3 ml SOLAR DEFENSE NON-TINTED

Zvolte SPF dle preferencí zákazníka. Naneste na celý obličej pacienta a masírujte do vstřebání.

Solar Defense Tinted: SPF 30, lehce barevný, aromatizován Acai

Solar Defense Non-Tinted: SPF 50, bezbarvý, bez parfémů

RTY: 1 minuta

ZVOLTE JEDNU Z MOŽNOSTÍ:

0,2 ml LIP SERVICE a/nebo
0,2 ml LIPLOCK HYDRATOR a/nebo
0,2 ml PERFECTING GLOSS a/nebo

Aplikujte malé množství Perfecting Gloss uvnitř linie rtů.

KLÍČOVÉ PROTOKOLY HYDROPEPTIDE

UKLIDŇUJÍCÍ OBNOVUJÍCÍ OŠETŘENÍ

Dokonce i citlivá pokožka bude zářit po této uklidňující a zjemňující proceduře. Jemný peeling osvěží pokožku, aniž by ji dráždil, a vyživující maska pomáhá ochránit a obnovit hydrataci. Snižte citlivosti pomocí peptidů a rostlinných extraktů kmenových buněk, které pomáhají udržovat rovnoměrný odstín pleti a snižují zarudnutí. Ošetření očí se zpružňujícím účinkem je dokonalým závěrečným krokem jemné regenerační léčby. *str. 14*

PRO KOHO TO JE: přecitlivělost, kuperóza, narušené barierové vlastnosti.

VÝHODY: po jednom ošetření je pokožka klidná, osvěžená a vyvážená.

POTŘEBNÁ DOMÁCÍ PÉČE: Cleansing Gel, Soothing Serum, Power Lift, Uplift, Soothing Balm,

OŠETŘENÍ PROTI VRÁSKÁM

HydroPeptide Anti-Wrinkle Facial je relaxační ošetření, které poskytuje klinické výsledky spolu s luxusními zážitky. Naplňuje kůži pomocí obnovujících a liftingových peptidů, aktivátorů růstových faktorů a bílkovin. Začněte ošetření dvoustupňovým peelingem, který obsahuje krystaly pro mikrodermabrazí s vitamínem C a aktivátorem, který pomůže získat svěží, zářící pleť. Hybridní ošetřující maska čistí a zanechává pokožku pevnou a omlazenou. Jemné linky a vrásky nemají šanci proti tomuto anti-agingovému ošetření. *str. 15*

PRO KOHO TO JE: drobné linky a vrásky, suchá/dehydratovaná, matná/unavená pokožka, všechny typy zralé pokožky.

VÝHODY: po jednom ošetření mimické linky se uvolňují, pokožka se stává zářící a vyplněná.

POTŘEBNÁ DOMÁCÍ PÉČE: HydroActive Cleanse, Power Serum, Eye Authority, Polish & Plump Peel, Power Lift

ZÁZRAČNÉ HYDRATAČNÍ OŠETŘENÍ

Když je pokožka ohrožena stresem, potřebuje povzbuzující hydratační zázrak. Naše obličejová maska Moisture Miracle je krémové luxusní ošetření, které dodá hlubokou regenerující hydrataci a zanechá pokožku jemnou, vyživenou a obnovenou. *str. 16*

PRO KOHO TO JE: suchá/citlivá pokožka

VÝHODY: již po jednom ošetření je pokožka jemná, vyživená a obnovená.

POTŘEBNÁ DOMÁCÍ PÉČE: Makeup Melt, Cashmere Cleanse, Hydro-Lock Sleep Mask, Moisture Reset, Lip Service, LipLock Hydrator

PÉČE O POKOŽKU VE SPÁNKU

Ošetření HydroPeptide Sleep Pretty připravuje pokožku tak, aby pracovala s vaším přirozeným cirkadiánním rytmem pro optimální noční obnovu. Vitalizující hydratace pokožky se tím obnoví, zvýší se její pevnost, linky a vrásky se zdají být méně viditelné. Používejte nejlépe těsně před spaním. *str. 17*

PRO KOHO TO JE: suchá/citlivá pokožka

VÝHODY: již po jednom ošetření je pokožka jemná, vyživená a obnovená

POTŘEBNÁ DOMÁCÍ PÉČE: Makeup Melt, Cashmere Cleanse, Hydro-Lock Sleep Mask, Moisture Reset, Lip Service, LipLock Hydrator

NABÍJECÍ OŠETŘENÍ PRO MUŽE

Odstraňte první známky stárnutí a extrahujte nečistoty pomocí tohoto Signature Men's Facial - Protokolu ošetření obličeje pro muže. Jemně exfoliuje, uvolňuje póry, chrání a vyrovnává odstín pleti pomocí peelingových peptidů, kmenových buněk z jablek, ovocných enzymů a celé řady antioxidantů. Peptidy a aktivátory růstových faktorů zvýší elasticitu a pevnost a zároveň dodají hydrataci a výživu. *str. 18*

PRO KOHO TO JE: drobné linky a vrásky, suchá/dehydratovaná, matná/unavená pokožka, všechny typy zralé pokožky.

VÝHODY: odstraňuje nerovnosti, podráždění a pálení po holicím stroju, extrahuje nečistoty a absorbuje toxiny.

POTŘEBNÁ DOMÁCÍ PÉČE: Exfoliating Cleanser, Bambusa Blackhead Banisher, 5X Power Peel, Miracle Mask, Soothing Serum nebo Power Serum, Solar Defense Non-Tinted.

ROZJASŇUJÍCÍ OŠETŘENÍ

Vyhlazuje, zesvětluje a rozjasňuje různé druhy poruch zbarvení pokožky včetně stařeckých skvrn, poškození sluncem, stop po akné a těhotenské masky. Toto rozjasňující ošetření pomůže vyřešit problémy s pigmentací bez použití tvrdých chemických látek, pouze kombinací osvědčených přírodních rozjasňovačů pokožky s jemným olupováním. Silná dávka antioxidantů pomáhá chránit pokožku, zatímco cílené léčebné sérum zajišťuje rovnoměrnější povrch. *str. 19*

PRO KOHO TO JE: hyperpigmentace, poškození sluncem, jizvy po akné, těhotenská maska, věkové skvrny, nerovnoměrný tón pleti.

VÝHODY: již po jednom ošetření je pokožka jemnější a zářící.

POTŘEBNÁ DOMÁCÍ PÉČE: Exfoliating Cleanser, Pre- Treatment Toner, LumaPro-C, Polish and Plump Kit, 5X Power Peel, Solar Defense Tinted nebo Non-Tinted (Zeptejte se svého lékaře na další možnosti rozjasnění, včetně ošetření Clinical Clarity Brightening Facial).

DÝŇOVÉ OSVĚŽENÍ

Přidejte k běžné exfoliaci profesionální posílení pomocí tohoto ošetření obnovující povrch pokožky, po němž bude pokožka hladká a osvěžená. Šest rostlinných kmenových buněk chrání před vnějšími stresujícími faktory, zatímco peptidy omlazují a revitalizují. Kombinujte to nejlepší z vědy a přírody, abyste dosáhli výsledků odolávajících věku. *str. 20*

PRO KOHO TO JE: drobné linky a vrásky, hyperpigmentace, matná hrubá pokožka.

VÝHODY: již po jednom ošetření je kůže jemnější, vypadá jasnější a energičtější. Vlasy a linky jsou méně viditelné.

POTŘEBNÁ DOMÁCÍ PÉČE: 5X Power Peel, HydroStem, Face Lift, Radiance Mask.

OČIŠŤUJÍCÍ OŠETŘENÍ PROTI AKNÉ

OČIŠŤUJÍCÍ OŠETŘENÍ PROTI AKNÉ
Zvýšení čistoty pokožky při potížích s akné a narušenou rovnováhou kůže. Kombinace kyseliny salicylové a peptidů bojuje proti akné, zlepšuje hladkost pokožky a reguluje tvorbu kožního mazu. Uvolňuje ucpané póry, zrychluje buněčný obrát v pokožce a zároveň obnovuje celkovou zářivost a zdravý vzhled pokožky. *str. 21*

PRO KOHO TO JE: akné, nadměrná produkce mazu, fotopškození, matná pleť.

VÝHODY: již po jednom ošetření je kůže vyvážená, revitalizovaná a čistá.

POTŘEBNÁ DOMÁCÍ PÉČE: Purifying Cleanser, Clarifying Toner, 5X Power Peel, Redefining Serum, Spot Correction, AquaBoost.

KLÍČOVÉ PROTOKOLY HYDROPEPTIDE

OŠETŘENÍ LED A OHEŇ

Toto stimulující ošetření obličejě střídá teplo a chlad pro okamžité rozzáření pleti. Ošetření chladicí maskou detoxikuje a viditelně zmenšuje póry a zajišťuje okamžité zpevnění a výživu pokožky. Silná peelingová směs odstraňuje drobné vrásky, vady a zjemňuje hrubou texturu pokožky. Moderní peptidy zajišťují pokročilou exfoliaci a čerstvější, mladší a hladší pleť. *str. 22*

PRO KOHO TO JE: starší, matná, hrubá pokožka a hyperpigmentací, drobnými linkami, poškozená sluncem.

VÝHODY: již po jednom ošetření póry se viditelně zmenšují, kůže se zpevňuje, zjemňuje, rozjasňuje a vypadá mladistvě.

POTŘEBNÁ DOMÁCÍ PÉČE: Miracle Mask nebo Balancing Mask, Power Serum, Power Lift

INTENZIVNÍ OSVĚŽUJÍCÍ OŠETŘENÍ

Poskytuje hlubší exfoliaci pomocí dvou peelingů pro pokročilou restrukturalizaci povrchu pokožky s intenzivními výsledky. Je zaměřeno na jemné linky, vrásky, hyperpigmentaci, akné a pokožku s hrubou texturou.

str. 23

PRO KOHO TO JE: hrubá pokožka, hyperpigmentace, drobné linky a vrásky, poškození sluncem.

VÝHODY: již po jednom ošetření je pokožka jemnější, svěžejší, jasnější a mladistvější.

POTŘEBNÁ DOMÁCÍ PÉČE: Exfoliating Cleanser, 5X Power Peel, Power Serum nebo LumaPro-C.

INTENZIVNÍ ZDOKONALUJÍCÍ OŠETŘENÍ

Zažijte sílu 5 exfoliantů kombinovaných v jednom peelingu, které zlepšují buněčný obrat a zajistí zářivou pleť. Ochlazující maska PolyPeptide Collagel+ udržuje hydrataci a posiluje aktivní složky, jako jsou peptidy a antioxidanty. Pokožka se stává svěží, hydratovanou a zářivější než kdykoli předtím.

str. 24

PRO KOHO TO JE: drsná, matná, pigmentovaná stárnoucí pokožka.

VÝHODY: Pokožka se stává svěží, hydratovanou a zářivější než kdykoli předtím.

POTŘEBNÁ DOMÁCÍ PÉČE: Exfoliating Cleanser, 5X Power Peel, Nimni Day Cream/Nimni Cream.

LUXUSNÍ DETOXIKAČNÍ OŠETŘENÍ

Výzkumy jasně ukazují: znečišťující látky a jejich zbytky, volné radikály a modré světlo mohou poškodit zdraví pokožky, zvýšit zánět a urychlit stárnutí. HydroPeptide Deluxe Detox Facial obsahuje Honey Tri-Zyme Peel a Nordic Detox Mask pro zajištění optimálního fungování vaší pleti tím, že důkladně vyčistí pokožku na povrchu a uvnitř, obnoví, doplní a ochrání a zároveň posílí její odolnost vůči okolnímu prostředí. *str. 25*

PRO KOHO TO JE: drsná, nevýrazná, stárnoucí, pokožka stresovaná okolním prostředím.

VÝHODY: již po jednom ošetření je pokožka vyplněná, detoxikovaná a hydratovaná.

POTŘEBNÁ DOMÁCÍ PÉČE: HydroActive Cleanse, Bambusa Blackhead Banisher, HydraFlora Essence, Somnifera Root Mist.

VRCHOLNÉ OŠETŘENÍ HYDROPEPTIDE: OBLIČEJ, KRK, DEKOLT

Zjemňující, vyplňující a osvěžující mimořádně luxusní ošetření obličeje, krku a dekoltu bez přerušení běžného života. Dvojité očištění, masáž a silná exfoliace. Pak následují masky HydroGel podporující kolagen a lifting, zpevňující a vyhlazovací procedury s velkým obsahem peptidů.

stránky 26-27

PRO KOHO TO JE: vrásky, dehydratace, ztráta kolagenu, stárnutí pleti.

VÝHODY: již po jednom ošetření je pokožka hydratovanější, vyplněná a vrásky jsou méně viditelné.

POTŘEBNÁ DOMÁCÍ PÉČE: Polypeptide Collagel+ Mask na oči, FIRMAFIX Nektar.

ZPEVŇUJÍCÍ VITALIZUJÍCÍ C-OŠETŘENÍ

Toto silné patentované ošetření obličeje s vitamínem C je ideální pro toho, kdo si chce vrátit mladistvou pevnost a zářivost pleti. Enzymový peeling kombinovaný s jedinečným čistým vitamínem C se systémem transportu a dvojitou maskou, podporuje zpevnění a rozjasnění. Získáte uvolněnou, zářivou a pevnější pokožku. *str. 28*

PRO KOHO TO JE: ochablá, stárnoucí, pigmentovaná pokožka.

VÝHODY: Kůže se stává jasnější a s postupem času se zvyšuje její pevnost.

POTŘEBNÁ DOMÁCÍ PÉČE: Exfoliating Cleanser, Firma-Bright, Solar Defense-Tinted.



UKLIDŇUJÍCÍ OBNOVUJÍCÍ OŠETŘENÍ

INTENZITA:
MÍRNÁ

DOBA OŠETŘENÍ:
45-60 minut

PRODUKTY:

CLEANSING GEL
PRE-TREATMENT TONER
BLUEBERRY PEEL
REJUVENATING MASK
SOOTHING SERUM
FIRMING MOISTURIZER
SOOTHING BALM

ZVOLTE JEDEN PRODUKT:

UPLIFT EYE
EYE AUTHORITY

ZVOLTE JEDEN PRODUKT:

AQUABOOST
FACE LIFT
POWER LIFT

ZVOLTE JEDEN PRODUKT:

SOLAR DEFENSE TINTED
SOLAR DEFENSE NON-TINTED
PERFECTING GLOSS

Poznámka k použití páry: pára může být použita během kroků očištění a tonizace nebo peelingu, pokud je to vhodné pro pokožku pacienta. Pára se však nedoporučuje HydroPeptide Pumpkin Peel nebo Intense 5X Power Peel.

Informace o alergenech a kontraindikacích najdete na straně 65 Příručky.

PŘEDBĚŽNÉ OČIŠTĚNÍ: 3 minuty
2,5 ml CLEANSING GEL

Aplikujte malé množství přípravku vlhkýma rukama a jemně vmasírujte pro očištění pokožky. Odstraňte mokkými houbičkami nebo bavlnou 4x4.

TONIZACE: 1 minuta
1,3 ml PRE-TREATMENT TONER

Napustěte bavlněný polštářek prostředkem a otřete obličej pro odstranění přebytečků mazu a přípravu pokožky. Prozkoumejte pokožku a poskytnete potřebnou konzultaci.

PEELING: 3-6 minut
2,5 ml BLUEBERRY PEEL

Aplikujte tenkou vrstvu na položku obličeje a krku, vyhněte se oblasti očí. Nechte působit po dobu 3-6 minut dle typu pokožky pacienta. Vynechte krok Peeling u sluncem spálené pokožky. (Požádejte pacienta, aby ohodnotil míru diskomfortu od 1 do 10). Důkladně odstraňte pomocí chladné nebo vlažné osušky.

MASÁŽ OBLIČEJE: 15 - 20 minut
0,6 ml SOOTHING SERUM +
1,3 ml SOOTHING BALM
1,3 ml PRE-TREATMENT TONER
(volitelně)

Zahřejte mezi dlaněmi. Promíchejte a udělejte masáž obličeje nebo tlačte na jednotlivé body. Směs Soothing Balm/Soothing Serum můžete ponechat pod maskou nebo odstranit pomocí napařeného ručníku.

Poznámka: pokud je pacient velmi reaktivní, zatlačte na jednotlivé body místo celkové masáže obličeje.

MASKA: 10 - 15 minut
5 ml REJUVENATING MASK

Naneste tenkou vrstvu na celý obličej na dobu 10 - 15 minut a udělejte masáž, dokud maska zůstává na obličeji. Volitelně: Aplikujte dodatečně 2,5 ml masky na krk a dekolt. Volitelně: smíchejte 2,5 ml Rejuvenating Mask + 2,5 ml Soothing Balm pro dodatečné zklidnění, což je ideální pro spálenou nebo podrážděnou pokožku. Odstraňte masku pomocí napařené osušky.

MASÁŽ RUKOU A PAŽÍ
2,5 ml FIRMING MOISTURIZER +
2,5 ml SOOTHING BALM

Udělejte současně s aplikací masky. Zahřejte Soothing Balm mezi dlaněmi. Smíchejte s Firming Moisturizer a udělejte masáž rukou a paží.

Volitelně: V této fázi můžete poskytnout doplňkovou službu dle vašeho výběru.

LÉČBA: 1 minuta
0,6 ml SOOTHING SERUM

Aplikujte Soothing Serum na celý obličej. Teď je vhodná chvíle povědět pacientovi o peptidech a doporučit mu domácí péči.

PÉČE O OBLAST OČÍ: 1 minuta
0,4 ml UPLIFT EYE
NEBO
0,4 ml EYE AUTHORITY

Uplift: lifting, zpevnění, hydratace (bezpečné pro víčka)
Eye Authority: tmavé kruhy, otoky, „vrání stopy“

Aplikujte na celou orbitální oblast.

HYDRATACE: 1 minuta
ZVOLTE JEDNU Z MOŽNOSTÍ:
1,3 ml AQUABOOST
1,3 ml FACE LIFT
1,3 ml POWER LIFT
1,3 ml SOOTHING BALM

AquaBoost: mastná/náchylná k akné pokožka
Face Lift: pro normální až smíšenou pleť
Power Lift: pro normální až suchou pleť
Soothing Balm: suchá/citlivá pokožka

Aplikujte na celý obličej.

OCHRANA: 1 minuta
ZVOLTE JEDNU Z MOŽNOSTÍ:
1,3 ml SOLAR DEFENSE TINTED
1,3 ml SOLAR DEFENSE NON-TINTED

Zvolte SPF dle preferencí zákazníka. Naneste na celý obličej pacienta a masírujte do vstřebání.

Solar Defense Tinted: SPF 30, Light Tint, Acai Scented
Solar Defense Non-Tinted: SPF 50, No Tint, Scent Free

RTY: 1 minuta
0,2 ml PERFECTING GLOSS

Aplikujte malé množství Perfecting Gloss uvnitř linie rtů.

Poznámka: pacienti s citlivou pokožkou budou "cítit" Perfecting Gloss na rtech po aplikaci. Vysvětlete pacientovi, že ten pocit je normální. Aplikujte Soothing Balm na rty jakožto jinou možnost, nebo pokud pocity po Perfecting Gloss začnou být příliš intenzivní

OŠETŘENÍ PROTI VRÁSKÁM

INTENZITA:
STŘEDNÍ

DOBA OŠETŘENÍ:
45-60 minut

PRODUKTY:

CLEANSING GEL
EXFOLIATING CLEANSER
PRE-TREATMENT TONER
VITAMIN C PEEL 1
PEEL 2
CLARIFYING TONER (OPTIONAL)
MIRACLE MASK
POWER SERUM
FIRMING MOISTURIZER
SOOTHING BALM

ZVOLTE JEDNU Z MOŽNOSTÍ:

UPLIFT EYE
EYE AUTHORITY
NIMNI CREAM

ZVOLTE JEDNU Z MOŽNOSTÍ:

AQUABOOST
FACE LIFT
POWER LIFT

ZVOLTE JEDNU Z MOŽNOSTÍ:

SOLAR DEFENSE TINTED
SOLAR DEFENSE NON-TINTED
PERFECTING GLOSS

Poznámka k použití páry: pára může být použita během kroků očištění a tonizace nebo peelingu, pokud je to vhodné pro pokožku pacienta. Pára se však nedoporučuje HydroPeptide Pumpkin Peel nebo Intense 5X Power Peel.

Informace o alergenech a kontraindikacích najdete na straně 65 Příručky.

PŘEDBĚŽNÉ OČIŠTĚNÍ: 3 minuty
2,5 ml CLEANSING GEL

Aplikujte malé množství přípravku vlhkýma rukama a jemně vmasírujte pro očištění pokožky. Odstraňte mokkými houbičkami nebo bavlnou 4x4.

OČIŠTĚNÍ: 3 minuty
2,5 ml EXFOLIATING CLEANSER

Vtírejte do kůže, soustřeďte se na zvláště znečištěné oblasti. Odstraňte mokkými houbičkami nebo bavlnou 4x4.

TONIZACE: 1 minuta
1,3 ml PRE-TREATMENT TONER

Napusťte bavlněný polštářek prostředkem a otřete obličej pro odstranění přebytků mazu a přípravu pokožky. Prozkoumejte pokožku a poskytnete potřebnou konzultaci.

PEEL 1: 2 minuty
1,3 ml VITAMIN C PEEL 1

Zapněte páru. Ujistěte se, že pokrývá dekolt. Masírujte obličej během 2-3 minuty. Neodstraňujte preparace.

Poznámka: pouze masáž. Netřete příliš energicky.

PEEL 2: 3 minuty
1,3 ml PEEL 2

Aplikujte Vitamin C Peel 1 a pokračujte v masírování další 3-4 minuty. Pro zajištění lepší exfoliace má kombinace peelingu zůstat na pokožce do 6 minut. Vypněte páru. Odstraňte pomocí napařeného ručníku.

Poznámka: pokud pacient má citlivou pokožku, snižte ruční exfoliaci předběžným smícháním Peel 1 a 2. Nechte působit až do 5 minut. Volitelné: pro silnější exfoliaci použijte Extra Strength Peel 2 místo Peel 2.

HLUBOKÉ OČIŠTĚNÍ: 5 - 10 minut
(volitelné)
1 POLŠTÁŘEK CLARIFYING TONER

Navlhčete tampon a aplikujte na oblasti, které vyžadují hluboké očištění.

MASÁŽ OBLIČEJE: 15 minut
0,6 ml POWER SERUM +
1,3 ml SOOTHING BALM

Zahřejte mezi dlaněmi. Promíchejte a udělejte masáž obličeje nebo tlačte na jednotlivé body. Směs Soothing Balm/Power Serum můžete ponechat pod maskou nebo odstranit pomocí napařeného ručníku.

MASKA: 10 - 15 minut
5 ml MIRACLE MASK

Naneste tenkou vrstvu na celý obličej na dobu 10 - 15 minut a udělejte masáž, dokud maska zůstává na obličeji. Odstraňte pomocí vlažné napařené osušky.

MASÁŽ RUKOU A PAŽÍ:
2,5 ml FIRMING MOISTURIZER +
2,5 ml SOOTHING BALM

Udělejte současně s aplikací masky. Zahřejte Soothing Balm mezi dlaněmi. Smíchejte s Firming Moisturizer a udělejte masáž rukou a paží.

LÉČBA: 1 minuta
0,6 ml POWER SERUM

Aplikujte na celý obličej. Teď je vhodná chvíle počít pacienta o pravidlech domácí péči.

PÉČE O OBLAST OČÍ: 1 minuta
0,4 ml UPLIFT EYE
NEBO
0,4 ml EYE AUTHORITY

Uplift: lifting, zpevnění, hydratace (bezpečné pro víčka)
Eye Authority: tmavé kruhy, otoky, „vrání stopy“

Aplikujte na celou orbitální oblast.

PODPORA: 1 minuta
0,6 ml NIMNI DAY CREAM

Apply to entire face, carefully avoiding eyes and

HYDRATACE: 1 minuta
ZVOLTE JEDNU Z MOŽNOSTÍ:
1,3 ml AQUABOOST
1,3 ml FACE LIFT
1,3 ml POWER LIFT
1,3 ml SOOTHING BALM

AquaBoost: mastná/náchylná k akné pokožka
Face Lift: pro normální až smíšenou pleť
Power Lift: pro normální až suchou pleť
Soothing Balm: suchá/citlivá pokožka

Aplikujte na celý obličej.

OCHRANA: 1 minuta
ZVOLTE JEDNU Z MOŽNOSTÍ:
1,3 ml SOLAR DEFENSE TINTED
1,3 ml SOLAR DEFENSE NON-TINTED

Zvolte SPF dle preferencí zákazníka. Naneste na celý obličej pacienta a masírujte do vstřebání.

Solar Defense Tinted: SPF 30, Light Tint, Acai Scented
Solar Defense Non-Tinted: SPF 50, No Tint, Scent Free

RTY: 1 minuta
0,2 ml PERFECTING GLOSS

Aplikujte malé množství Perfecting Gloss uvnitř linie rtů.

ZÁZRAČNÉ HYDRATAČNÍ OŠETŘENÍ

INTENZITA:

STŘEDNÍ

DOBA OŠETŘENÍ:

45-60 minut

PRODUKTY:

MAKEUP MELT
CASHMERE CLEANSE
PREATMENT TONER
HONEY TRI-ZYME PEEL
HYDRAFLORA (volitelné)
HYDRO-LOCK MASK
LIPLOCK HYDRATOR
HYDROSTEM
FIRMING MOISTURIZER
SOOTHING BALM

ZVOLTE JEDNU Z MOŽNOSTÍ:

UPLIFT EYE
EYE AUTHORITY
MOISTURE RESET
POWER LIFT

ZVOLTE JEDNU Z MOŽNOSTÍ:

SOLAR DEFENSE TINTED
SOLAR DEFENSE NON-TINTED
LIP SERVICE
PERFECTING GLOSS

Poznámka k použití páry: pára může být použita během kroků očištění a tonizace nebo peelingu, pokud je to vhodné pro pokožku pacienta. Pára se však nedoporučuje HydroPeptide Pumpkin Peel nebo Intense 5X Power Peel.

Informace o alergenech a kontraindikacích najdete na straně 65 Příručky.

PŘEDBĚŽNÉ OČIŠTĚNÍ: 3 minuty
2,5 ml MAKEUP MELT

Mokrýma rukama naneste malé množství přípravku a jemně vtírejte v oblasti očí a po celém obličejí. Odstraňte vlhkým ručníkem.

OČIŠTĚNÍ: 3 minuty
2,5 ml CASHMERE CLEANSE

Aplikujte malé množství přípravku vlhkýma rukama a jemně masírujte po celém obličejí. Odstraňte mokrými houbičkami nebo bavlnou 4x4.

TONIZACE: 1 minuta
1,3 ml PRE-TREATMENT TONER

Napustěte bavlněný polštářek prostředkem a otřete obličej pro odstranění přebytků mazu a přípravu pokožky. Prozkoumejte pokožku a poskytnete potřebnou konzultaci.

PEEL 2: 3 minuty
2,5 ml HONEY TRI-ZYME PEEL

Aplikujte tenkou vrstvu na pokožku obličejí a krku rukama v rukavicích nebo pomocí špachtle, vyhněte se oblasti očí. Nechte působit po dobu 7-10 minut dle typu pokožky pacienta. Požádejte pacienta, aby ohodnotil míru diskomfortu od 1 do 10. Důkladně odstraňte bavlněného ubrousku 4x4.

HLUBOKÉ OČIŠTĚNÍ: 5 - 10 minut
(volitelné)
1,3 ml HYDRAFLORA

Navlhčete tampon a aplikujte na oblasti, které vyžadují hluboké očištění.

MASÁŽ OBLIČEJE 15 minut
0,6 ml HYDROSTEM +
1,3 ml SOOTHING BALM

Zahřejte mezi dlaněmi. Promíchejte a udělejte masáž obličejí nebo tlačte na jednotlivé body. Směs Soothing Balm/HydroStem můžete ponechat pod maskou nebo odstranit pomocí napařené osušky.

MASKA: 10 - 15 minut
5 ml HYDRO-LOCK MASK
5 ml LIPLOCK HYDRATOR

Dejte obklad na oči. Aplikujte LipLock Hydrator na oblast rtů. Naneste tenkou vrstvu Hydro-Lock Mask na celý obličej na dobu 10-15 minut a udělejte masáž, dokud maska zůstává na obličejí. Odstraňte pomocí vlažné napařené osušky. Volitelné: V případě extrémně suchých nebo popraskaných rtů lze aplikovat Lip Service pod Lip Lock.

MASÁŽ RUKOU A PAŽÍ
2,5 ml FIRMING MOISTURIZER +
2,5 ml SOOTHING BALM

Udělejte současně s aplikací masky. Zahřejte Soothing Balm mezi dlaněmi. Smíchejte s Firming Moisturizer a udělejte masáž rukou a paží.

LÉČBA: 1 minuta
0,6 ml HYDROSTEM

Aplikujte na celý obličej. Teď je vhodná chvíle počít pacienta o pravidlech domácí péči.

PÉČE O OBLAST OČÍ: 1 minuta
0,4 ml UPLIFT EYE
NEBO

Uplift: lifting, zpevnění, hydratace (bezpečné pro víčka)
Eye Authority: tmavé kruhy, otoky, „vrání stopy“

0,4 ml EYE AUTHORITY

Aplikujte na celou orbitální oblast.

HYDRATAČE: 1 minuta
ZVOLTE JEDNU Z MOŽNOSTÍ:
3-5 kapek MOISTURE RESET
1,3 ml POWER LIFT

Smíchejte 3-5 kapek Moisture Reset s Power Lift v rukou a aplikujte na celý obličej.

OCHRANA: 1 minuta
ZVOLTE JEDNU Z MOŽNOSTÍ:
1,3 ml SOLAR DEFENSE TINTED
1,3 ml SOLAR DEFENSE NON-TINTED

Zvolte SPF dle preferencí zákazníka. Naneste na celý obličej pacienta a masírujte do vstřebání.

Solar Defense Tinted: SPF 30, Light Tint, Acai Scented
Solar Defense Non-Tinted: SPF 50, No Tint, Scent Free

LIP: 1 minuta
0,2 ml LIP SERVICE
0,2 ml PERFECTING GLOSS

Aplikujte Lip Service na celou oblast rtů uvnitř linie rtů. Perfecting Gloss lze aplikovat na Lip Service.

PÉČE O POKOŽKU VE SPÁNKU

INTENZITA:

STŘEDNÍ

DOBA OŠETŘENÍ:

45-60 minut

PRODUKTY:

MAKEUP MELT
CASHMERE CLEANSE
PREATMENT TONER
HONEY TRI-ZYME PEEL
HYDRAFLORA volitelné
HYDRO-LOCK MASK
REJUVENATING MASK
LIPLOCK HYDRATOR
POWER SERUM
FIRMING MOISTURIZER
SOOTHING BALM
ZOLTE JEDNU Z MOŽNOSTÍ:
UPLIFT EYE
EYE AUTHORITY
MOISTURE RESET
POWER LIFT
LIP SERVICE

Poznámka k použití páry: pára může být použita během kroků očištění a tonizace nebo peelingu, pokud je to vhodné pro pokožku pacienta. Pára se však nedoporučuje HydroPeptide Pumpkin Peel nebo Intense 5X Power Peel.

Informace o alergenech a kontraindikacích najdete na straně 65 Příručky.

PŘEDBĚŽNÉ OČIŠTĚNÍ: 3 minuty
2,5 ml MAKEUP MELT

Mokrýma rukama naneste malé množství přípravku a jemně vtírejte v oblasti očí a po celém obličejí. Odstraňte vlhkým ručníkem.

OČIŠTĚNÍ: 3 minuty
2,5 ml CASHMERE CLEANSE

Aplikujte malé množství přípravku vlhkýma rukama a jemně masírujte po celém obličejí. Odstraňte mokrými houbičkami nebo bavlnou 4x4.

TONIZACE: 1 minuta
1,3 ml PRE-TREATMENT TONER

Napustěte bavlněný polštářek prostředkem a otřete obličej pro odstranění přebytků mazu a přípravu pokožky. Prozkoumejte pokožku a poskytnete potřebnou konzultaci.

PEEL 2: 3 minuty
2,5 ml HONEY TRI-ZYME PEEL

Aplikujte tenkou vrstvu na kůži obličejí a krku rukama v rukavicích, nebo špachtlí, vyhněte se při tom oblasti očí. Nechte působit po dobu 7-10 minut dle typu pokožky pacienta. Požádejte pacienta, aby ohodnotil míru diskomfortu od 1 do 10. Důkladně odstraňte pomocí bavlněného ubrousku 4x4.

HLUBOKÉ OČIŠTĚNÍ: : 5 - 10 minut
(volitelné)
1,3 ml HYDRAFLORA

Navlhčete tampon a aplikujte na oblasti, které vyžadují hluboké očištění.

MASÁŽ OBLIČEJE: 15 minut
0,6 ml POWER SERUM +
1,3 ml SOOTHING BALM

Zahřejte mezi dlaněmi. Promíchejte a udělejte masáž obličejí nebo tlačte na jednotlivé body. Směs Soothing Balm/Power Serum můžete použít pod Masku nebo odstranit pomocí napařené osušky.

MASKA: 10 - 15 minut
5 ml REJUVENATING MASK
5 ml LIP SERVICE

Dejte obklad na oči. Aplikujte Lip Service na oblast rtů. Naneste tenkou vrstvu Rejuvenating Mask na celý obličej na dobu 10-15 minut a udělejte manuální masáž, dokud maska zůstává na obličejí. Odstraňte pomocí vlažné napařené osušky.

MASÁŽ RUKOU A PAŽÍ:
2,5 ml FIRMING MOISTURIZER +
2,5 ml SOOTHING BALM

Udělejte současně s aplikací masky. Zahřejte Soothing Balm mezi dlaněmi. Smíchejte s Firming Moisturizer a udělejte masáž rukou a paží.

LÉČBA: 1 minuta
0,6 ml POWER SERUM

Aplikujte na celý obličej. Teď je vhodná chvíle počít pacienta o pravidlech domácí péči.

PÉČE O OBLAST OČÍ: 1 minuta
0,4 ml UPLIFT EYE
NEBO
0,4 ml EYE AUTHORITY

Uplift: lifting, zpevnění, hydratace (bezpečné pro víčka)
Eye Authority: tmavé kruhy, otoky, „vrání stopy“

Aplikujte na celou orbitální oblast.

HYDRATAČE: 1 minuta
ZVOLTE JEDNU Z MOŽNOSTÍ:
3-5 kapek MOISTURE RESET
1,3 ml POWER LIFT

Smíchejte 3-5 kapek Moisture Reset s Power Lift v rukou a aplikujte na celý obličej.

MASKA: 1 minuta
5 ml HYDRO-LOCK MASK

Naneste tenkou vrstvu Hydro-Lock Mask na celý obličej a nechte ji na pokožce.

LIP: 1 minuta
0,2 ml LIP SERVICE
0,2 ml LIPLOCK HYDRATOR

Aplikujte Lip Service na celou oblast rtů uvnitř linie rtů. Naneste povrch vrstvu Lip Service pro lepší hydrataci.

NABÍJECÍ OŠETŘENÍ PRO MUŽE

INTENZITA:
STŘEDNÍ

DOBA OŠETŘENÍ:
45-60 minut

PRODUKTY:

EXFOLIATING CLEANSER
PRE-TREATMENT TONER
APPLE PEEL 1
PEEL 2
CLARIFYING TONER (VOLITELNÉ)
MIRACLE MASK

ZVOLTE JEDNU Z MOŽNOSTÍ:

POWER SERUM
SOOTHING SERUM
FIRMING MOISTURIZER
SOOTHING BALM

ZVOLTE JEDNU Z MOŽNOSTÍ:

UPLIFT EYE
EYE AUTHORITY

ZVOLTE JEDNU Z MOŽNOSTÍ:

AQUABOOST
FACE LIFT
POWER LIFT
SOLAR DEFENSE NONTINTED
SOOTHING BALM

Poznámka k použití páry: pára může být použita během kroků očištění a tonizace nebo peelingu, pokud je to vhodné pro pokožku pacienta. Pára se však nedoporučuje HydroPeptide Pumpkin Peelnebo Intense 5X Power Peel.

Informace o alergenech a kontraindikacích najdete na straně 65 Příručky.

OČIŠTĚNÍ: 3 minuty
2,5 ml EXFOLIATING CLEANSER

Aplikujte malé množství přípravku vlhkýma rukama a jemně vmasírujte pro očištění pokožky. Odstraňte mokkými houbičkami nebo bavlnou 4x4.

TONIZACE: 1 minuta
1,3 ml PRE-TREATMENT TONER

Napustěte bavlněný polštářek prostředkem nebo naberte do rukou a otřete obličej pro odstranění přebytečků mazu a přípravu pokožky. Prozkoumejte pokožku a poskytnete potřebnou konzultaci.

PEEL 1: 2 minuty
1,3 ml APPLE PEEL 1

Zapněte páru (VOLITELNÉ) Masírujte obličej během 1-2 minuty. Neodstraňujte přípravek.

Poznámka: pouze masáž. Netřete příliš energicky.

PEEL 2: 3 minuty
1,3 ml PEEL 2

Teď aplikujte Apple Peel 1 a pokračujte v masírování další 2-3 minuty. Pro zajištění lepší exfoliace kombinace peelingu má zůstat na pokožce do 6 minut. Vypněte páru. Odstraňte pomocí vlažné napařené osušky.

Poznámka: pokud pacient má citlivou pokožku, snižte ruční exfoliaci předběžným smícháním Peel 1 a 2. Nechte působit až do 5 minut. Volitelné: pro silnější exfoliaci použijte Extra Strength Peel 2 místo Peel 2.

HLUBOKÉ OČIŠTĚNÍ: 10 minut
(volitelné)
1 POLŠTÁŘEK CLARIFYING TONER

Navlhčete tampon a aplikujte na oblasti, které vyžadují hluboké očištění.

MASÁŽ OBLIČEJE 15 minut
1,3 ml SOOTHING BALM +
ZVOLTE JEDNU Z MOŽNOSTÍ:
0,6 ml POWER SERUM
0,6 ml SOOTHING SERUM

Smíchejte Soothing Balm se sérem dle výběru:

Power Serum: obnovení / linky a vrásky

Soothing Serum: zarudnutí / citlivá pleť

Zahřejte mezi dlaněmi. Promíchejte a udělejte masáž obličeje nebo tlačte na jednotlivé body. Směs Soothing Balm/Serum můžete ponechat pod maskou nebo odstranit pomocí napařené osušky.

MASKA: 10 - 15 minut
5 ml MIRACLE MASK

Naneste tenkou vrstvu na celý obličej na dobu 10 - 15 minut a udělejte masáž, dokud maska zůstává na obličeji. Odstraňte pomocí vlažné napařené osušky.

MASÁŽ RUKOU A PAŽÍ
2,5 ml FIRMING MOISTURIZER +
2,5 ml SOOTHING BALM

Udělejte současně s aplikací masky. Zahřejte Soothing Balm mezi dlaněmi. Smíchejte s Firming Moisturizer a udělejte masáž rukou a paží.

LÉČBA: 1 minuta
0,6 ml POWER SERUM
NEBO
0,6 ml SOOTHING SERUM

ZVOLTE JEDNU Z MOŽNOSTÍ:

Power Serum: obnovení / hluboké tenké rhyhy a vrásky

Soothing Serum: zarudnutí / citlivá pleť

Aplikujte na celý obličej. Teď je vhodná chvíle poučit pacienta o pravidlech domácí péči.

PÉČE O OBLAST OČÍ: 1 minuta
0,4 ml UPLIFT EYE
NEBO
0,4 ml EYE AUTHORITY

Uplift: lifting, zpevnění, hydratace (bezpečné pro víčka)

Eye Authority: tmavé kruhy, otoky, „vrání stopy“

Aplikujte na celou orbitální oblast.

HYDRATACE: 1 minuta
ZVOLTE JEDNU Z MOŽNOSTÍ:
1,3 ml AQUABOOST
1,3 ml FACE LIFT
1,3 ml POWER LIFT
1,3 ml SOOTHING BALM

AquaBoost: mastná / náchylná k akné pokožka

Face Lift: pro normální až smíšenou pleť

Power Lift: pro normální až suchou pleť

Soothing Balm: suchá / citlivá pokožka

Aplikujte na celý obličej.

OCHRANA: 1 minuta
1,3 ml SOLAR DEFENSE NONTINTED

Naneste na celý obličej pacienta a masírujte do vstřebání.

RTY: 1 minuta
0,2 ml SOOTHING BALM

Aplikujte malou dávku Soothing Balm uvnitř linie rtů pro hydrataci a osvěžení suchých, drsných nebo popraskaných rtů.

ROZJASŇUJÍCÍ OŠETŘENÍ

INTENZITA:

STŘEDNĚ AGRESIVNÍ

DOBA OŠETŘENÍ:

45-60 minut

PRODUKTY:

CLEANSING GEL
EXFOLIATING CLEANSER
PRE-TREATMENT TONER
VITAMIN C PEEL 1
EXTRA STRENGTH PEEL 2
CLARIFYING TONER (volitelné)
RADIANCE MASK
LUMAPRO-C
FIRMING MOISTURIZER
SOOTHING BALM

ZVOLTE JEDNU Z MOŽNOSTÍ:

UPLIFT EYE
EYE AUTHORITY

ZVOLTE JEDNU Z MOŽNOSTÍ:

AQUABOOST
FACE LIFT
POWER LIFT

ZVOLTE JEDNU Z MOŽNOSTÍ:

SOLAR DEFENSE TINTED
SOLAR DEFENSE NON-TINTED
PERFECTING GLOSS

Poznámka k použití páry: pára může být použita během kroků očištění a tonizace nebo peelingu, pokud je to vhodné pro pokožku pacienta. Pára se však nedoporučuje HydroPeptide Pumpkin Peel nebo Intense 5X Power Peel.

Informace o alergenech a kontraindikacích najdete na straně 65 Příručky.

PŘEDBĚŽNÉ OČIŠTĚNÍ: 3 minuty
2,5 ml CLEANSING GEL

Aplikujte malé množství přípravku vlhkýma rukama a jemně vmasírujte pro očištění pokožky. Odstraňte mokkými houbičkami nebo bavlnou 4x4.

OČIŠTĚNÍ: 3 minuty
2,5 ml EXFOLIATING CLEANSER

Vtírejte do pokožky, soustřeďte se na zvlášť znečištěné oblasti. Odstraňte mokkými houbičkami nebo bavlnou 4x4.

TONIZACE: 1 minuta
1,3 ml PRE-TREATMENT TONER

Napusťte bavlněný polštářek prostředkem a otřete obličej pro odstranění přebytků mazu a přípravu pokožky. Prozkoumejte pokožku a poskytnete potřebnou konzultaci.

PEEL 1: 3 minuty
1,3 ml VITAMIN C PEEL 1

Zapněte páru. Ujistěte se, že pokrývá dekolt. Masírujte obličej během 1-2 minuty. Neodstraňujte přípravek.

Poznámka: pouze masáž. Netřete příliš energicky.

PEEL 2: 4 minuty
1,3 ml EXTRA STRENGTH PEEL 2

Aplikujte na Vitamin C Peel 1 a pokračujte v jemné masáži další 2-3 minuty. Pro zajištění lepší exfoliace má kombinace peelingů zůstat na pokožce do 6 minut. Vypněte páru. Odstraňte pomocí vlažné napařené osušky.

Poznámka: pokud pacient má citlivou pokožku, snižte ruční exfoliaci předběžným smícháním Peel 1 a 2. Nechte působit až do 5 minut.

PRO TIP: Nahradte EXTRA STRENGTH PEEL 2 peelingem PUMPKIN PEEL pro aktivaci dodatečného rozjasnění!

HLUBOKÉ OČIŠTĚNÍ: 5 - 10 minut
(volitelné)
1 POLŠTÁŘEK CLARIFYING TONER

Navlhčete tampon a aplikujte na oblasti, které vyžadují hluboké očištění.

MASÁŽ OBLIČEJE: 15 minut
0,6 ml LUMAPRO-C +
1,3 ml SOOTHING BALM

Zahřejte mezi dlaněmi. Promíchejte a udělejte masáž obličeje nebo tlačte na jednotlivé body. Směs Balm / LumaPro-C můžete použít pod Masku nebo odstranit pomocí napařené osušky.

MASKA: 10 - 15 minut
5 ml RADIANCE MASK +
1,3 ml EXTRA STRENGTH PEEL 2
(volitelné)

Naneste tenkou vrstvu na celý obličej na dobu 10 - 15 minut a udělejte masáž, dokud maska zůstává na obličeji. Odstraňte pomocí vlažné napařené osušky.

Volitelné: smíchejte Radiance Mask a Extra Strength Peel 2 pro dodatečné rozjasnění a exfoliaci.

MASÁŽ RUKOU A PAŽÍ
2,5 ml FIRMING MOISTURIZER +
2,5 ml SOOTHING BALM

Udělejte současně s aplikací masky. Zahřejte Soothing Balm mezi dlaněmi. Smíchejte s Firming Moisturizer a udělejte masáž rukou a paží.

LÉČBA: 1 minuta
0,6 ml LUMAPRO-C

Aplikujte LumaPro-C na celý obličej. Teď je vhodná chvíle poučit pacienta o pravidlech domácí péči.

PÉČE O OBLAST OČÍ: 1 minuta
0,4 ml UPLIFT EYE
NEBO
0,4 ml EYE AUTHORITY

Uplift: lifting, zpevnění, hydratace (bezpečné pro víčka)
Eye Authority: tmavé kruhy, otoky, „vrání stopy“

Aplikujte na celou orbitální oblast.

HYDRATAČE: 1 minuta
ZVOLTE JEDNU Z MOŽNOSTÍ:
1,3 ml AQUABOOST
1,3 ml FACE LIFT
1,3 ml POWER LIFT
1,3 ml SOOTHING BALM

AquaBoost: mastná / náchylná k akné pokožka
Face Lift: pro normální až smíšenou pleť
Power Lift: pro normální až suchou pleť
Soothing Balm: suchá / citlivá pokožka

Aplikujte na celý obličej.

OCHRANA: 1 minuta
ZVOLTE JEDNU Z MOŽNOSTÍ:
1,3 ml SOLAR DEFENSE TINTED
1,3 ml SOLAR DEFENSE NON-TINTED

Zvolte SPF dle preferencí zákazníka. Naneste na celý obličej pacienta a masírujte do vstřebání.

Solar Defense Tinted: SPF 30, Light Tint, Acai Scented
Solar Defense Non-Tinted: SPF 50, No Tint, Scent Free

RTY: 1 minuta
0,2 ml PERFECTING GLOSS

Aplikujte malé množství Perfecting Gloss uvnitř linie rtů.

POKROČILÉ OŠETŘENÍ POVRCHU POKOŽKY S KMENOVÝMI BUŇKAMI

INTENZITA:

STŘEDNĚ AGRESIVNÍ

DOBA OŠETŘENÍ:

45-60 minut

PRODUKTY:

CLEANSING GEL
EXFOLIATING CLEANSER
PRE-TREATMENT TONER
APPLE PEEL 1
EXTRA STRENGTH PEEL 2
CLARIFYING TONER (volitelné)

RADIANCE MASK

HYDROSTEM

FIRMING MOISTURIZER

SOOTHING BALM

ZVOLTE JEDNU Z MOŽNOSTÍ:

UPLIFT EYE

EYE AUTHORITY

ZVOLTE JEDNU Z MOŽNOSTÍ:

AQUABOOST

FACE LIFT

POWER LIFT

ZVOLTE JEDNU Z MOŽNOSTÍ:

SOLAR DEFENSE TINTED

SOLAR DEFENSE NON-TINTED

PERFECTING GLOSS

Poznámka k použití páry: pára může být použita během kroků očištění a tonizace nebo peelingu, pokud je to vhodné pro pokožku pacienta. Pára se však nedoporučuje HydroPeptide Pumpkin Peel nebo Intense 5X Power Peel.

Informace o alergenech a kontraindikacích najdete na straně 65 Příručky.

PŘEDBĚŽNÉ OČIŠTĚNÍ: 3 minuty
2,5 ml CLEANSING GEL

Aplikujte malé množství přípravku vlhkýma rukama a jemně vmasírujte pro očištění pokožky. Odstraňte mokkými houbičkami nebo bavlnou 4x4.

OČIŠTĚNÍ: 3 minuty
2,5 ml EXFOLIATING CLEANSER

Vtírejte do kůže, soustředte se na zvláště znečištěné oblasti. Odstraňte mokkými houbičkami nebo bavlnou 4x4.

TONIZACE: 1 minuta
1,3 ml PRE-TREATMENT TONER

Napustte bavlněný polštářek prostředkem a otřete obličej pro odstranění přebytků mazu a přípravu pokožky. Prozkoumejte pokožku a poskytnete potřebnou konzultaci.

PEEL 1: 3 minuty
1,3 ml APPLE PEEL 1

Zapněte páru. Ujistěte se, že pokrývá dekolt. Masírujte obličej během 1-2 minuty. Neodstraňujte přípravek.

Poznámka: pouze masáž. Netřete příliš energicky.

PEEL 2: 4 minuty
1,3 ml EXTRA STRENGTH PEEL 2

Aplikujte na Apple Peel 1 a pokračujte v jemné masáži další 2-3 minuty. Pro zajištění lepší exfoliace má kombinace peelingu zůstat na pokožce do 6 minut. Vypněte páru.

Odstraňte pomocí vlažné napařené osušky.

Poznámka: pokud pacient má citlivou pokožku, snižte ruční exfoliaci předběžným smícháním Peel 1 a 2. Nechte působit až do 5 minut.

HLUBOKÉ OČIŠTĚNÍ: 5 - 10 minut
(volitelné)
1 POLŠTÁŘEK CLARIFYING TONER

Navlhčete tampon a aplikujte na oblasti, které vyžadují hluboké očištění.

MASÁŽ OBLIČEJE: 15 minut
0,6 ml HYDROSTEM +
1,3 ml SOOTHING BALM

Zahřejte mezi dlaněmi. Promíchejte a udělejte masáž obličej nebo tlačte na jednotlivé body. Směs Balm / HydroStem můžete použít pod Masku nebo odstranit pomocí napařené osušky.

MASKA: 10 - 15 minut
5 ml RADIANCE MASK

Naneste tenkou vrstvu na celý obličej na dobu 10 - 15 minut a udělejte masáž, dokud maska zůstává na obličej. Odstraňte masku pomocí napařené osušky.

MASÁŽ RUKOU A PAŽÍ
2,5 ml FIRMING MOISTURIZER +
2,5 ml SOOTHING BALM

Udělejte současně s aplikací masky. Zahřejte Soothing Balm mezi dlaněmi. Smíchejte s Firming Moisturizer a udělejte masáž rukou a paží.

LÉČBA: 1 minuta
0,6 ml HYDROSTEM

Aplikujte na celý obličej. Teď je vhodná chvíle poučit pacienta o pravidlech domácí péči.

PÉČE O OBLAST OČÍ: 1 minuta
0,4 ml UPLIFT EYE
NEBO
0,4 ml EYE AUTHORITY

Uplift: lifting, zpevnění, hydratace (bezpečné pro víčka)
Eye Authority: tmavé kruhy, otoky, „vrání stopy“

Aplikujte na celou orbitální oblast.

HYDRATACE: 1 minuta
ZVOLTE JEDNU Z MOŽNOSTÍ:

1,3 ml AQUABOOST
1,3 ml FACE LIFT
1,3 ml POWER LIFT
1,3 ml SOOTHING BALM

AquaBoost: mastná / náchylná k akné pokožka
Face Lift: pro normální až smíšenou pleť
Power Lift: pro normální až suchou pleť
Soothing Balm: suchá / citlivá pokožka

Aplikujte na celý obličej.

OCHRANA: 1 minuta
ZVOLTE JEDNU Z MOŽNOSTÍ:
1,3 ml SOLAR DEFENSE TINTED
1,3 ml SOLAR DEFENSE NON-TINTED

Zvolte SPF dle preferencí zákazníka. Naneste na celý obličej pacienta a masírujte do vstřebání.

Solar Defense Tinted: SPF 30, Light Tint, Acai Scented
Solar Defense Non-Tinted: SPF 50, No Tint, Scent Free

LIP: 1 minuta
0,2 ml PERFECTING GLOSS

Aplikujte malé množství Perfecting Gloss uvnitř linie rtů.

OČIŠŤUJÍCÍ OŠETŘENÍ PROTI AKNĚ

INTENZITA:

AGRESIVNÍ

DOBA OŠETŘENÍ:

45-60 minut

PRODUKTY:

CLEANSING GEL
PURIFYING CLEANSER
CLARIFYING TONER
PUMPKIN PEEL
MIRACLE MASK
REDEFINING SERUM
SPOT CORRECTION
FIRMING MOISTURIZER
SOOTHING BALM

ZVOLTE JEDNU Z MOŽNOSTÍ:

UPLIFT EYE
EYE AUTHORITY

ZVOLTE JEDNU Z MOŽNOSTÍ:

AQUABOOST
FACE LIFT

POWER LIFT

ZVOLTE JEDNU Z MOŽNOSTÍ:

SOLAR DEFENSE TINTED
SOLAR DEFENSE NON-TINTED

PERFECTING GLOSS

Poznámka k použití páry: pára může být použita během kroků očištění a tonizace nebo peelingu, pokud je to vhodné pro pokožku pacienta. Pára se však nedoporučuje HydroPeptide Pumpkin Peelnebo Intense 5X Power Peel.

Informace o alergenech a kontraindikacích najdete na straně 65 Příručky.

PŘEDBĚŽNÉ OČIŠTĚNÍ: 3 minuty
2,5 ml CLEANSING GEL

Aplikujte malé množství přípravku vlhkýma rukama a jemně vmasírujte pro očištění pokožky. Odstraňte mokkými houbičkami nebo bavlnou 4x4.

OČIŠTĚNÍ: 3 minuty
2,5 ml PURIFYING CLEANSER

Vtírejte do kůže, soustřeďte se na zvláště znečištěné oblasti. Odstraňte mokkými houbičkami nebo bavlnou 4x4.

STONE: 1 minuta
1 POLŠTÁŘEK CLARIFYING TONER

Napustěte bavlněný polštářek prostředkem a otřete obličej pro odstranění přebytků mazu a přípravu pokožky. Vypněte páru

PEEL 1: 1-3 minuty
2,5 ml PUMPKIN PEEL

Aplikujte tenkou vrstvu na pokožku obličeje a krku, vyhněte se oblasti očí. Nechte působit po dobu 1-3 minuty dle typu pokožky pacienta.

(Požádejte pacienta, aby ohodnotil míru diskomfortu od 1 do 10).

Pro toho, kdo chce mít účinky PUMPKIN PEEL, ale nemůže vydržet jeho intenzitu, smíchejte jednu část PUMPKIN PEEL s 3 částmi PURIFYING CLEANSER. Tuto kombinaci můžete použít také na obličej na 1-3 minuty. Nepoužívejte páru.

Foukejte ventilátorem během ošetření.

Důkladně odstraňte pomocí vlažné osušky.

HLUBOKÉ OČIŠTĚNÍ: 5 - 10 minut
(volitelné)

1 POLŠTÁŘEK CLARIFYING TONER

Navlhčete tampon a aplikujte na oblasti, které vyžadují hluboké očištění.

MASÁŽ OBLIČEJE 15 minut
0,6 ml REDEFINING SERUM +
1,3 ml SOOTHING BALM

Zahřejte mezi dlaněmi. Promíchejte a udělejte masáž obličeje nebo tlačte na jednotlivé body. Směs Soothing Balm / Redefining Serum můžete ponechat pod maskou nebo odstranit.

MASKA: 10 - 15 minut
2,5 ml PURIFYING CLEANSER +
5 ml MIRACLE MASK NEBO
5 ml NORDIC DETOX MASK

Aplikujte tenkou vrstvu Purifying Cleanser na celý obličej a vrstvu Miracle Mask nebo Detox Mask přes něj. Nechte působit po dobu 10 - 15 minut a udělejte masáž rukou a paží, zatímco maska působí. Odstraňte masku pomocí napařené osušky.

MASÁŽ RUKOU A PAŽÍ
2,5 ml FIRMING MOISTURIZER +
2,5 ml SOOTHING BALM

Udělejte současně s aplikací masky. Zahřejte Soothing Balm mezi dlaněmi. Smíchejte s Firming Moisturizer a udělejte masáž rukou a paží.

Volitelné: V této fázi můžete poskytnout doplňkovou službu dle vašeho výběru.

SPOT CORRECTION: 1 minuta
0,6 ml SPOT CORRECTION

Naneste malé množství do oblasti s aktivními pupínky.

LÉČBA: 1 minuta
0,6 ml REDEFINING SERUM

Aplikujte Redefining Serum na celý obličej. Teď je vhodná chvíle povědět pacientovi o peptidech a doporučit mu domácí péči.

PÉČE O OBLAST OČÍ: 1 minuta
1,3 ml UPLIFT EYE
NEBO

1,3 ml EYE AUTHORITY

Face Lift: pro normální až smíšenou pleť
Power Lift: pro normální až suchou pleť

Aplikujte na celý obličej.

HYDRATAČE: 1 minuta
ZVOLTE JEDNU Z MOŽNOSTÍ:
1,3 ml AQUABOOST
1,3 ml FACE LIFT
1,3 ml POWER LIFT
1,3 ml SOOTHING BALM

AquaBoost: mastná / náchylná k akné pokožka
Face Lift: pro normální až smíšenou pleť
Power Lift: pro normální až suchou pleť
Soothing Balm: suchá / citlivá pokožka

Aplikujte na celý obličej.

OCHRANA: 1 minuta
ZVOLTE JEDNU Z MOŽNOSTÍ:
¼ tsp. SOLAR DEFENSE TINTED
¼ tsp. SOLAR DEFENSE NON-TINTED

Zvolte SPF dle preferencí zákazníka. Naneste na celý obličej pacienta a masírujte do vstřebání.

Solar Defense Tinted: SPF 30, Light Tint, Acai Scented
Solar Defense Non-Tinted: SPF 50, No Tint, Scent Free

RTY: 1 minuta
0,2 ml PERFECTING GLOSS

Aplikujte malé množství Perfecting Gloss uvnitř linie rtů.

OŠETŘENÍ LED A OHEŇ

INTENZITA:

AGRESIVNÍ

DOBA OŠETŘENÍ:

45-60 minut

PRODUKTY:

CLEANSING GEL
EXFOLIATING CLEANSER
PRE-TREATMENT TONER
PUMPKIN PEEL
CLARIFYING TONER
MIRACLE MASK (volitelné)
BALANCING MASK
SOOTHING SERUM
FIRMING MOISTURIZER
SOOTHING BALM
ZVOLTE JEDNU Z MOŽNOSTÍ
UPLIFT EYE
EYE AUTHORITY
ZVOLTE JEDNU Z MOŽNOSTÍ
AQUABOOST
FACE LIFT
POWER LIFT
ZVOLTE JEDNU Z MOŽNOSTÍ
SOLAR DEFENSE TINTED
SOLAR DEFENSE NONTINTED
PERFECTING GLOSS

Poznámka k použití páry: pára může být použita během kroků očištění a tonizace nebo peelingu, pokud je to vhodné pro pokožku pacienta. Pára se však nedoporučuje HydroPeptide Pumpkin Peel nebo Intense 5X Power Peel.

Informace o alergenech a kontraindikacích najdete na straně 65 Příručky.

PŘEDBĚŽNÉ OČIŠTĚNÍ: 3 minuty
2,5 ml CLEANSING GEL

Aplikujte malé množství přípravku vlhkýma rukama a jemně vmasírujte pro očištění pokožky. Odstraňte mokkými houbičkami nebo bavlnou 4x4.

OČIŠTĚNÍ: 3 minuty
2,5 ml EXFOLIATING CLEANSER

Vtírejte do kůže, soustřeďte se na zvláště znečištěné oblasti. Odstraňte mokkými houbičkami nebo bavlnou 4x4.

TONIZACE: 1 minuta
1,3 ml PRE-TREATMENT TONER

Napustte bavlněný polštářek prostředkem a otřete obličej pro odstranění přebytků mazu a přípravu pokožky.

PEEL 1: 1-3 minuty
1,3 ml PUMPKIN PEEL

Naneste tenkou vrstvu na obličej s použitím štětce a ventilátoru. Nechte působit po dobu 1-3 minuty. Odstraňte pomocí vlažné napařené osušky.

Poznámka: pacient okamžitě pocítí stimulaci a zahřátí. Sledujte intenzitu jeho pocitů.

HLUBOKÉ OČIŠTĚNÍ: 5 - 10 minut
(volitelné)
1 POLŠTÁŘEK CLARIFYING TONER

Navlhčete tampon a aplikujte na oblasti, které vyžadují hluboké očištění.

MASÁŽ OBLIČEJE 15 minut
1,3 ml SOOTHING BALM +
0,6 ml SOOTHING SERUM

Zahřejte mezi rukama a udělejte masáž obličeje nebo zatlačte na jednotlivé body.

Volitelné: soothing Balm můžete na přání pacienta odstranit, ale kvůli lepší výživě je lepší ho nechat se vstřebat a aplikovat masku přímo na něj.

MASKA: 15-20 minut
5 ml MIRACLE MASK +
5 ml BALANCING MASK +
STUDENÉ KULIČKY
(nebo STUDENÉ KAMENY)

Aplikujte nejdříve Miracle Mask, pak na něj vrstvu Balancing Mask. Vezměte studené kuličky a přeježdějte po aplikované masce směrem nahoru po celém obličejí během 5 - 10 minut. Nechte masku působit dalších 5 - 10 minut.

MASÁŽ RUKOU A PAŽÍ
2,5 ml FIRMING MOISTURIZER +
2,5 ml SOOTHING BALM

Zatímco maska působí, zahřejte směs Soothing Balm a Firming Moisturizer mezi dlaněmi a udělejte masáž rukou a paží.

LÉČBA: 1 minuta
0,6 ml SOOTHING SERUM

Aplikujte tenkou vrstvu Soothing Serum na celý obličej. Teď je vhodná chvíle povědět pacientovi o peptidech a vhodné domácí péči HydroPeptide.

PÉČE O OBLAST OČÍ: 1 minuta
0,4 ml UPLIFT EYE
NEBO
0,4 ml EYE AUTHORITY

Uplift: lifting, zpevnění, hydratace (bezpečné pro víčka)
Eye Authority: tmavé kruhy, otoky, „vrání stopy“

Aplikujte na celou orbitální oblast.

HYDRATAČE: 1 minuta
ZVOLTE JEDNU Z MOŽNOSTÍ:
1,3 ml AQUABOOST
1,3 ml FACE LIFT
1,3 ml POWER LIFT
1,3 ml SOOTHING BALM

AquaBoost: mastná / náchylná k akné pokožka
Face Lift: pro normální až smíšenou pleť
Power Lift: pro normální až suchou pleť
Soothing Balm: suchá / citlivá pokožka

Aplikujte na celý obličej.

OCHRANA: 1 minuta
ZVOLTE JEDNU Z MOŽNOSTÍ:
1,3 ml SOLAR DEFENSE TINTED
1,3 ml SOLAR DEFENSE NONTINTED

Zvolte SPF dle preferencí zákazníka. Naneste na celý obličej pacienta a masírujte do vstřebání.

Solar Defense Tinted: SPF 30, Light Tint, Acai Scented
Solar Defense Non-Tinted: SPF 50, No Tint, Scent Free

LIP: 1 minuta
0,2 ml PERFECTING GLOSS

Aplikujte malé množství Perfecting Gloss uvnitř linie rtů.

INTENZIVNÍ ZDOKONALUJÍCÍ OŠETŘENÍ

INTENZITA:

AGRESIVNÍ

DOBA OŠETŘENÍ:

45-60 minut

PRODUKTY:

CLEANSING GEL
EXFOLIATING CLEANSER
PRE-TREATMENT TONER
APPLE PEEL 1
EXTRA STRENGTH PEEL 2
PUMPKIN PEEL
CLARIFYING TONER (OPTIONAL)
REJUVENATING MASK
SOOTHING SERUM
FIRMING MOISTURIZER
SOOTHING BALM
ZVOLTE JEDNU Z MOŽNOSTÍ:
UPLIFT EYE
EYE AUTHORITY
ZVOLTE JEDNU Z MOŽNOSTÍ:
AQUABOOST
FACE LIFT
POWER LIFT
ZVOLTE JEDNU Z MOŽNOSTÍ:
SOLAR DEFENSE TINTED
SOLAR DEFENSE NON-TINTED
PERFECTING GLOSS

Poznámka k použití páry: pára může být použita během kroků očištění a tonizace nebo peelingu, pokud je to vhodné pro pokožku pacienta. Pára se však nedoporučuje HydroPeptide Pumpkin Peel nebo Intense 5X Power Peel.

Informace o alergenech a kontraindikacích najdete na straně 65 Příručky.

PŘEDBĚŽNÉ OČIŠTĚNÍ: 3 minuty
2,5 ml CLEANSING GEL

Aplikujte malé množství přípravku vlhkýma rukama a jemně vmasírujte pro očištění pokožky. Odstraňte mokřými houbičkami nebo bavlnou 4x4.

OČIŠTĚNÍ: 3 minuty
2,5 ml EXFOLIATING CLEANSER

Vtírejte do kůže, soustředte se na zvláště znečištěné oblasti. Odstraňte mokřými houbičkami nebo bavlnou 4x4.

STONE: 1 minuta
1,3 ml PRE-TREATMENT TONER

Napustěte bavlněný polštářek prostředkem a otřete obličej pro odstranění přebytků mazu a přípravu pokožky. Prozkoumejte pokožku a poskytnete potřebnou konzultaci.

PEEL 1: 3 minuty
1,3 ml APPLE PEEL 1

Pokračujte v ošetření párou. Masírujte Apple Peel 1 po dobu 2-3 minuty. Neodstraňujte přípravek.

Poznámka: pouze masáž. Netřete příliš energicky.

PEEL 2: 4 minuty
1,3 ml EXTRA STRENGTH PEEL 2

Aplikujte přes Apple Peel 1 a pokračujte v jemné masáži masírujte další 3-4 minuty. Pro zajištění lepší exfoliace kombinace peelingů má zůstat na pokožce do 6 minut. Vypněte páru. Odstraňte pomocí napařeného ručníku.

PEELING: 1-3 minuty
2,5 ml PUMPKIN PEEL

Aplikujte tenkou vrstvu na pokožku obličeje a krku, vyhněte se oblasti očí. Nechte působit po dobu 1-3 minuty dle typu pokožky pacienta.

(Požádejte pacienta, aby ohodnotil míru diskomfortu od 1 do 10). Foukejte ventilátorem během ošetření. Důkladně odstraňte pomocí vlažné osušky.

HLUBOKÉ OČIŠTĚNÍ: 5-10 minut
(volitelně)
1 POLŠTÁŘEK CLARIFYING TONER

Navlhčete tampon a aplikujte na oblast, která vyžaduje hluboké očištění.

MASÁŽ OBLIČEJE: 15 minut
0,6 ml SOOTHING SERUM +
1,3 ml SOOTHING BALM

Zahřejte mezi dlaněmi. Promíchejte a udělejte masáž obličeje nebo tlače na jednotlivé body. Směs Soothing Balm / Soothing Serum můžete použít pod masku nebo odstranit.

MASKA: 10-15 minut
5 ml REJUVENATING MASK

Naneste tenkou vrstvu na celý obličej na dobu 10 minut a udělejte masáž, dokud maska zůstává na obličeji. Odstraňte pomocí vlažné napařené osušky.

Volitelně: Aplikujte dodatečně 2,5 ml masky na krk a dekolt.

MASÁŽ RUKOU A PAŽÍ:
2,5 ml FIRMING MOISTURIZER +
2,5 ml SOOTHING BALM

Udělejte současně s aplikací masky. Zahřejte Soothing Balm mezi dlaněmi. Smíchejte s Firming Moisturizer a udělejte masáž rukou a paží.

LÉČBA: 1 minuta
0,6 ml SOOTHING SERUM

Aplikujte na celý obličej. Teď je vhodná chvíle pro pacienta o pravidlech domácí péči.

PÉČE O OBLAST OČÍ: 1 minuta
0,4 ml UPLIFT EYE
NEBO
0,4 ml EYE AUTHORITY

Uplift: lifting, zpevnění, hydratace (bezpečné pro víčka)
Eye Authority: tmavé kruhy, otoky, „vrání stopy“

Aplikujte na celou orbitální oblast.

HYDRATAČE: 1 minuta
ZVOLTE JEDNU Z MOŽNOSTÍ:
1,3 ml AQUABOOST
1,3 ml FACE LIFT
1,3 ml POWER LIFT
1,3 ml SOOTHING BALM

AquaBoost: mastná / náchylná k akné pokožka
Face Lift: pro normální až smíšenou pleť
Power Lift: pro normální až suchou pleť
Soothing Balm: suchá / citlivá pokožka

Aplikujte na celý obličej.

PROTECT: 1 minuta
ZVOLTE JEDNU Z MOŽNOSTÍ:
1,3 ml SOLAR DEFENSE TINTED
1,3 ml SOLAR DEFENSE NON-TINTED

Zvolte SPF dle preferencí zákazníka. Naneste na celý obličej pacienta a masírujte do vstřebání.

Solar Defense Tinted: SPF 30, Light Tint, Acai Scented
Solar Defense Non-Tinted: SPF 50, No Tint, Scent Free

LIP: 1 minuta
0,2 ml PERFECTING GLOSS

Aplikujte malé množství Perfecting Gloss uvnitř linie rtů.

INTENZIVNÍ OSVĚŽUJÍCÍ OŠETŘENÍ

INTENZITA:

AGRESIVNÍ

DOBA OŠETŘENÍ:

45-60 minut

PRODUKTY:

CLEANSING GEL
EXFOLIATING CLEANSER
PRE-TREATMENT TONER
INTENSE 5X POWER PEEL
POLYPEPTIDE COLLAGEL+ MASK
(FACE)
POWER SERUM
FIRMING MOISTURIZER
SOOTHING BALM

ZVOLTE JEDNU Z MOŽNOSTÍ:
UPLIFT EYE
EYE AUTHORITY

ZVOLTE JEDNU Z MOŽNOSTÍ:
AQUABOOST
FACE LIFT
POWER LIFT

ZVOLTE JEDNU Z MOŽNOSTÍ:
SOLAR DEFENSE TINTED
SOLAR DEFENSE NON-TINTED
PERFECTING GLOSS

Poznámka k použití páry: pára může být použita během kroků očištění a tonizace nebo peelingu, pokud je to vhodné pro pokožku pacienta. Pára se však nedoporučuje HydroPeptide Pumpkín Peelnebo Intense 5X Power Peel.

Informace o alergenech a kontraindikacích najdete na straně 65 Příručky.

HydroPeptide®

PŘEDBĚŽNÉ OČIŠTĚNÍ: 3 minuty
2,5 ml CLEANSING GEL

Aplikujte malé množství přípravku vlhkýma rukama a jemně vmasírujte pro očištění pokožky. Odstraňte mokkými houbičkami nebo bavlnou 4x4.

OČIŠTĚNÍ: 3 minuty
2,5 ml EXFOLIATING CLEANSER

Vtírejte do kůže, soustředte se na zvláště znečištěné oblasti. Odstraňte mokkými houbičkami nebo bavlnou 4x4.

MASÁŽ OBLIČEJE 15 minut
1,3 ml SOOTHING BALM +
0,6 ml SOOTHING SERUM

Zahřejte mezi dlaněmi a udělejte masáž obličeje nebo zatlačte na jednotlivé body.

TONIZACE: 1 minuta
1,3 ml PRE-TREATMENT TONER

Napustěte bavlněný polštářek prostředkem a otřete obličej pro odstranění přebytků mazu a přípravu pokožky.

PEELING: 5 -10 minut
2,5 ml INTENSE 5X POWER PEEL

Pro ochranu jako je Soothing Balm pro všechny ohrožené oblasti.
- Standardní ošetření: 1-3 min
- Středě intenzivní ošetření: 4-6 min
- Vysoce intenzivní ošetření: 7-10 min
V případě potřeby použijte během léčby ventilátor, aby se pacient cítil pohodlně.

Řekněte svému pacientovi, že může pociťovat hřejivý, pichlavý pocit, který pomalu stoupá. Pravidelně kontrolujte, jak se pacient cítí. V případě potřeby naneste tenkou vrstvu na obličej, krk a dekolt. Vyhněte se oblasti očí a rtů. Podívejte se na popis na levé straně a určete vhodný čas expozice peelingu. Odstranění proveďte vlhkým tamponem 4x4s. Odstraňte peeling ve stejném pořadí, v jakém byl aplikován, a poté znovu přejděte oblast čerstvým vlhkým tamponem 4x4s, abyste se ujistili, že produkt byl úplně odstraněn.

TONIZACE: 1 minuta
1,3 ml PRE-TREATMENT TONER

Napustěte bavlněný polštářek prostředkem a otřete obličej pro odstranění přebytků mazu a přípravu pokožky.

HLUBOKÉ OČIŠTĚNÍ: 5-10 minut
(volitelné)
1 POLŠTÁŘEK CLARIFYING TONER

V případě potřeby proveďte hluboké očištění, jak jste se dozvěděli během školení. Pokud po masce pacient stále cítí na pokožce nadměrné teplo, vynechejte hluboké očištění a přejděte rovnou ke kroku Masky.

MASKA: 15 minut (OBLIČEJ)
1 POLYPEPTIDE COLLAGEL+

Rozbalte a aplikujte oba díly na obličej, začněte menší částí. Po masce lze udělat jemnou masáž nebo tlačit na jednotlivé body. Udělejte masáž rukou dokud je maska na obličejí. Sundejte masku z obličeje a zlikvidujte.

MASÁŽ RUKOU A PAŽÍ
2,5 ml FIRMING MOISTURIZER +
2,5 ml SOOTHING BALM

Zatímco maska působí, zahřejte směs Soothing Balm a Firming Moisturizer mezi dlaněmi a udělejte masáž rukou a paží.

LÉČBA: 1 minuta
0,6 ml POWER SERUM

Aplikujte na celý obličej. Teď je vhodná chvíle povědět pacientovi o peptidech a vhodné domácí péči HydroPeptide.

PÉČE O OBLAST OČÍ: 1 minuta
0,4 ml UPLIFT EYE NEBO
0,4 ml EYE AUTHORITY

Uplift: lifting, zpevnění, hydratace (bezpečné pro víčka)
Eye Authority: tmavé kruhy, otoky, „vrání stopy“

Aplikujte na celou orbitální oblast.

HYDRATACE: 1 minuta
ZVOLTE JEDNU Z MOŽNOSTÍ:
1,3 ml AQUABOOST
1,3 ml FACE LIFT
1,3 ml POWER LIFT
1,3 ml SOOTHING BALM

AquaBoost: mastná / náchylná k akné pokožka
Face Lift: pro normální až smíšenou pleť
Power Lift: pro normální až suchou pleť
Soothing Balm: suchá / citlivá pokožka

Naneste na celý obličej.

OCHRANA: 1 minuta
ZVOLTE JEDNU Z MOŽNOSTÍ:
1,3 ml SOLAR DEFENSE TINTED
1,3 ml SOLAR DEFENSE NON-TINTED

Naneste na celý obličej a masírujte do vstřebání.

LIP: 1 minuta
0,2 ml PERFECTING GLOSS

Aplikujte malé množství Perfecting Gloss uvnitř linie rtů.

LUXUSNÍ DETOXIKAČNÍ OŠETŘENÍ

INTENZITA:

STŘEDNÍ

DOBA OŠETŘENÍ:

45-60 minut

PRODUKTY:

CLEANSING GEL
PURIFYING CLEANSER
PRE-TREATMENT TONER
HONEY TRI-ZYME PEEL
NORDIC DETOX MASK
HYDRAFLORA ESSENCE
HYDROSTEM
FIRMING MOISTURIZER
SOOTHING BALM
NIMNI DAY CREAM

ZVOLTE JEDNU Z MOŽNOSTÍ:

UPLIFT EYE
EYE AUTHORITY

ZVOLTE JEDNU Z MOŽNOSTÍ:

AQUABOOST
FACE LIFT
POWER LIFT
SOOTHING BALM

ZVOLTE JEDNU Z MOŽNOSTÍ:

SOLAR DEFENSE TINTED
SOLAR DEFENSE NON-TINTED
PERFECTING GLOSS

Poznámka k použití páry: pára může být použita během kroků očištění a tonizace nebo peelingu, pokud je to vhodné pro pokožku pacienta. Pára se však nedoporučuje HydroPeptide Pumpkin Peel nebo Intense 5X Power Peel.

Informace o alergenech a kontraindikacích najdete na straně 65 Příručky.

PŘEDBĚŽNÉ OČIŠTĚNÍ: 3 minuty
2,5 ml CLEANSING GEL

Aplikujte malé množství přípravku vlhkýma rukama a jemně vmasírujte pro očištění pokožky. Odstraňte mokkými houbičkami nebo bavlnou 4x4.

OČIŠTĚNÍ: 3 minuty
2,5 ml PURIFYING CLEANSER

Vtírejte do kůže, soustředte se na zvláště znečištěné oblasti. Odstraňte mokkými houbičkami nebo bavlnou 4x4.

TONIZACE: 1 minuta
1,3 ml PRE-TREATMENT TONER

Napustte bavlněný polštářek prostředkem a otřete obličej pro odstranění přebytků mazu a přípravu pokožky. Prozkoumejte pokožku a poskytnete potřebnou konzultaci.

PEELING: 7-10 minut
2,5 ml HONEY TRI-ZYME PEEL

Aplikujte tenkou vrstvu na pokožku obličeje a krku rukama v rukavicích nebo pomocí špachtle, vyhněte se oblasti očí. Nechte působit po dobu 7-10 minut dle typu pokožky pacienta. Požádejte pacienta, aby ohodnotil míru diskomfortu od 1 do 10. Důkladně odstraňte pomocí vlažné osušky.

HLUBOKÉ OČIŠTĚNÍ: 5-10 minut
(volitelné)
1 POLŠTÁŘEK CLARIFYING TONER

Navlhčete tampon a aplikujte na oblast, která vyžaduje hluboké očištění.

MASÁŽ OBLIČEJE 15 minut
0,6 ml HYDROSTEM +
1,3 ml SOOTHING BALM

Zahřejte mezi dlaněmi. Promíchejte a udělejte masáž obličeje vakuovými baňkami nebo tlačte na jednotlivé body. Směs Soothing Balm / HydroStem můžete ponechat pod maskou nebo odstranit.

MASKA: 7-10 minut
5 ml NORDIC DETOX MASK

Naneste tenkou vrstvu na celý obličej na dobu 7-10 minut a udělejte masáž, dokud maska zůstává na obličeji.

Volitelné: Aplikujte dodatečně 2,5 ml masky na krk a dekolt. Odstraňte pomocí vlažné napařené osušky.

MASÁŽ RUKOU A PAŽÍ
2,5 ml FIRMING MOISTURIZER +
2,5 ml SOOTHING BALM

Udělejte současně s aplikací masky. Zahřejte Soothing Balm mezi dlaněmi. Smíchejte s Firming Moisturizer a udělejte masáž rukou a paží.

LÉČBA: 1 minuta
0,6 ml HYDRAFLORA ESSENCE

Naberte do rukou nebo navlhčete bavlněný ubrousek a otřete obličej nebo tlačte na jednotlivé body.

LÉČBA: 1 minuta
0,6 ml HYDROSTEM SERUM

Aplikujte na celý obličej. Teď je vhodná chvíle poučit pacienta o pravidlech domácí péči.

PÉČE O OBLAST OČÍ: 1 minuta
0,4 ml UPLIFT EYE
NEBO
0,4 ml EYE AUTHORITY

Uplift: lifting, zpevnění, hydratace (bezpečné pro víčka)
Eye Authority: tmavé kruhy, otoky, „vrání stopy“

Aplikujte na celou orbitální oblast.

MOISTURIZE: 1 minuta
ZVOLTE JEDNU Z MOŽNOSTÍ:
1,3 ml AQUABOOST
1,3 ml FACE LIFT
1,3 ml POWER LIFT
1,3 ml SOOTHING BALM

AquaBoost: mastná / náchylná k akné pokožka
Face Lift: pro normální až smíšenou pleť
Power Lift: pro normální až suchou pleť
Soothing Balm: suchá / citlivá pokožka

Aplikujte na celý obličej.

OCHRANA: 1 minuta
ZVOLTE JEDNU Z MOŽNOSTÍ:
1,3 ml SOLAR DEFENSE TINTED
1,3 ml SOLAR DEFENSE NON-TINTED

Naneste na celý obličej a masírujte do vstřebání.

POZNÁMKA: Somnifera Root Mist (pouze v domácí řadě) lze použít po Solar Defense pro další ochranu před modrým světlem.

RTY: 1 minuta
0,2 ml PERFECTING GLOSS

Aplikujte malé množství Perfecting Gloss uvnitř linie rtů.

VRCHOLNÉ OŠETŘENÍ HYDROPEPTIDE: OBLIČEJ, KRK, DEKOLT

INTENZITA:

AGRESIVNÍ

DOBA OŠETŘENÍ:

60 minut

PRODUKTY:

CLEANSING GEL
EXFOLIATING CLEANSER
PRE-TREATMENT TONER
INTENSE 5X POWER PEEL
HONEY TRI-ZYME PEEL (optional)
POLYPEPTIDE COLLAGEL+ MASK (FACE)
POLYPEPTIDE COLLAGEL+ MASK (NECK)
POLYPEPTIDE COLLAGEL+ MASK (DECOLLETE)
POWER SERUM
FIRM•A•FIX NECTAR
FIRMING MOISTURIZER
SOOTHING BALM
ZVOLTE JEDNU Z MOŽNOSTÍ:
UPLIFT EYE
EYE AUTHORITY
ZVOLTE JEDNU Z MOŽNOSTÍ:
AQUABOOST
FACE LIFT
POWER LIFT
SOOTHING BALM
ZVOLTE JEDNU Z MOŽNOSTÍ:
SOLAR DEFENSE TINTED
SOLAR DEFENSE NON-TINTED
PERFECTING GLOSS

Poznámka k použití páry: pára může být použita během kroků očištění a tonizace nebo peelingu, pokud je to vhodné pro pokožku pacienta. Pára se však nedoporučuje HydroPeptide Pumpkin Peel nebo Intense 5X Power Peel.

Informace o alergenech a kontraindikacích najdete na straně 65 Příručky.

PŘEDBĚŽNÉ OČIŠTĚNÍ: 3 minuty
2,5 ml CLEANSING GEL

Aplikujte malé množství přípravku vlhkýma rukama a jemně vmasírujte pro očištění pokožky. Odstraňte mokkými houbičkami nebo bavlnou 4x4.

OČIŠTĚNÍ: 3 minuty
2,5 ml EXFOLIATING CLEANSER

Vtírejte do kůže, soustřeďte se na zvláště znečištěné oblasti. Odstraňte mokkými houbičkami nebo bavlnou 4x4.

MASÁŽ OBLIČEJE 15 minut
1,3 ml SOOTHING BALM +
0,6 ml POWER SERUM

Zahřejte mezi rukama a udělejte masáž obličeje nebo zatlačte na jednotlivé body.

TONIZACE: 1 minuta
1,3 ml PRE-TREATMENT TONER

Napusťte bavlněný polštářek prostředkem a otřete obličej pro odstranění přebytků mazu a přípravu pokožky.

PEELING: 5 -10 minut
2,5 ml INTENSE 5X POWER PEEL
(HONEY TRI-ZYME MŮŽE BÝT
POUŽIT PRO JEMNĚJŠÍ POCITY)

Řekněte svému pacientovi, že může pociťovat hřejivý, pichlavý pocit, který pomalu stoupá, dokud peeling zůstává na pokožce. Pravidelně kontrolujte pocity pacienta. V případě potřeby naneste tenkou vrstvu na obličej, krk a dekolt. Vyhněte se oblasti očí a rtů. Podívejte se na odrážky na levé straně a určete vhodný čas expozice peelingu.

- Standardní ošetření: 1-3 min
- Středně intenzivní ošetření: 4-6 min
- Vysoce intenzivní ošetření: 7-10 min

Odstranění proveďte vlhkým tamponem 4x4s.

V případě potřeby použijte během léčby ventilátor, aby se pacient cítil pohodlně

Odstraňte peeling ve stejném pořadí, v jakém byl aplikován, a poté znovu přejděte oblast čerstvým vlhkým tamponem 4x4s, abyste se ujistili, že produkt byl úplně odstraněn.

TONIZACE: 1 minuta
1,3 ml PRE-TREATMENT TONER

Napusťte bavlněný polštářek prostředkem a otřete obličej pro odstranění přebytků mazu a přípravu pokožky.

HLUBOKÉ OČIŠTĚNÍ: 5-10 minut
(volitelně)
1 POLŠTÁŘEK CLARIFYING TONER

Proveďte extrakce podle vašeho zaškolení. Pokud po masce pacient stále cítí na pokožce nadměrné teplo, vynechejte extrakce a přejděte rovnou ke kroku Maska.

MASKA: 25 minut (OBLIČEJ)
POLYPEPTIDE COLLAGEL+ MASK
PO 1 PRO OBLIČEJ, KRK & DEKOLT

Rozbalte a aplikujte oba díly na obličej menší dávkou. Dále naneste masky na krk a poté na dekolt. Jemně masírujte nebo tlačte na jednotlivé body přes masky. Udělejte masáž rukou zatímco jsou masky na obličej. Až bude maska na pokožce 20 minut, sundejte masky a zlikvidujte. Začněte obličejem, pokračujte krkem a dekoltem.

LÉČBA: 1 minuta
tsp. POWER SERUM

MASÁŽ RUKOU A PAŽÍ
2,5 ml FIRMING MOISTURIZER +
2,5 ml SOOTHING BALM

Zatímco maska působí, zahřejte směs Soothing Balm a Firming Moisturizer mezi dlaněmi a udělejte masáž rukou a paží.

LÉČBA: 1 minuta
0,6 ml HYDRAFLORA ESSENCE

Naberte do rukou nebo navlhčete bavlněný tampon a otřete obličej nebo tlačte na jednotlivé body.

LÉČBA: 1 minuta
0,6 ml POWER SERUM

Aplikujte na celý obličej. Teď je vhodná chvíle povědět pacientovi o peptidech a vhodné domácí péči HydroPeptide.

VRCHOLNÉ OŠETŘENÍ HYDROPEPTIDE: OBLIČEJ, KRK, DEKOLT *pokračování*

INTENZITA:

AGRESIVNÍ

DOBA OŠETŘENÍ:

60 minut

PRODUKTY:

CLEANSING GEL
EXFOLIATING CLEANSER
PRE-TREATMENT TONER
INTENSE 5X POWER PEEL
POLYPEPTIDE COLLAGEL+ MASK
(FACE)
POLYPEPTIDE COLLAGEL+ MASK
(NECK)
POLYPEPTIDE COLLAGEL+ MASK
(DECOLLETE)
POWER SERUM
FIRM•A•FIX NECTAR
FIRMING MOISTURIZER
SOOTHING BALM

ZVOLTE JEDNU Z MOŽNOSTÍ:

UPLIFT EYE
EYE AUTHORITY

ZVOLTE JEDNU Z MOŽNOSTÍ:

AQUABOOST
FACE LIFT
POWER LIFT
SOOTHING BALM

ZVOLTE JEDNU Z MOŽNOSTÍ:

SOLAR DEFENSE TINTED
SOLAR DEFENSE NON-TINTED
PERFECTING GLOSS

PÉČE O OBLAST OČÍ: 1 minuta

0,4 ml UPLIFT EYE NEBO

0,4 ml EYE AUTHORITY

Uplift: lifting, zpevnění, hydratace (bezpečné pro víčka)
Eye Authority: tmavé kruhy, otoky, „vrání stopy“

Aplikujte na celou orbitální oblast.

PODPORA: 1 minuta

0,6 ml NIMNI DAY CREAM +

1,3 ml FIRM•A•FIX NECTAR

Aplikujte Nimni Day Cream na celý obličej
a FIRM•A•FIX Nectar na krk a dekolt.

HYDRATAČE: 1 minuta

ZVOLTE JEDNU Z MOŽNOSTÍ:

1,3 ml AQUABOOST

1,3 ml FACE LIFT

1,3 ml POWER LIFT

1,3 ml SOOTHING BALM

AquaBoost: mastná / náchylná k akné pokožka

Face Lift: pro normální až smíšenou pleť

Power Lift: pro normální až suchou pleť

Soothing Balm: suchá / citlivá pokožka

Naneste na celý obličej.

OCHRANA: 1 minuta

ZVOLTE JEDNU Z MOŽNOSTÍ:

1,3 ml SOLAR DEFENSE TINTED

1,3 ml SOLAR DEFENSE NON-TINTED

Naneste na celý obličej a masírujte do vstřebání.

RTY: 1 minuta

tsp. PERFECTING GLOSS

Aplikujte malé množství Perfecting Gloss
uvnitř linie rtů.

ZPEVŇUJÍCÍ VITALIZUJÍCÍ OŠETŘENÍ

INTENZITA:

AGRESIVNÍ

DOBA OŠETŘENÍ:

45-60 minut

PRODUKTY:

CLEANSING GEL
EXFOLIATING CLEANSER
PRE-TREATMENT TONER
VITAMIN C PEEL 1
HONEY TRI-ZYME PEEL
FIRMING VITAMIN C MASK
RADIANCE MASK
POWER SERUM
FIRMING MOISTURIZER
SOOTHING BALM

ZVOLTE JEDNU Z MOŽNOSTÍ:

UPLIFT EYE
EYE AUTHORITY

ZVOLTE JEDNU Z MOŽNOSTÍ:

FACE LIFT
POWER LIFT

ZVOLTE JEDNU Z MOŽNOSTÍ:

SOLAR DEFENSE TINTED
SOLAR DEFENSE NON-TINTED
PERFECTING GLOSS

DŮLEŽITÉ UPOZORNĚNÍ

Někteří pacienti mohou pocítit stažení pokožky po tomto ošetření. Poučte pacienty, aby sledovali hydrataci a vlhkost pokožky po dobu 24 hodin po jejich ošetření. Může být nezbytné používat zvlhčovač v tomto období častěji, než obvykle.

Informace o alergenech a kontraindikacích najdete na straně 65 Příručky.

PRE-CLEANSE: 3 minuty
2,5 ml CLEANSING GEL

Aplikujte malé množství přípravku vlhkýma rukama a jemně vmasírujte pro očištění pokožky. Odstraňte mokkými houbičkami nebo bavlnou 4x4.

CLEANSE: 3 minuty
2,5 ml EXFOLIATING CLEANSER

Vtírejte do kůže, soustřeďte se na zvláště znečištěné oblasti. Odstraňte mokkými houbičkami nebo bavlnou 4x4.

STONE: 1 minuta
1,3 ml PRE-TREATMENT TONER

Napusťte bavlněný polštářek prostředkem a otřete obličej pro odstranění přebytků mazu a přípravu pokožky. Prozkoumejte pokožku a poskytnete potřebnou konzultaci.

PEEL 1: 2 minuty
1,3 ml VITAMIN C PEEL 1

Zapněte páru. Ujistěte se, že pokrývá dekolt. Masírujte obličej během 2-3 minuty. Neodstraňujte přípravek.

Poznámka: pouze masáž. Netřete příliš energicky.

PEEL 2: 3 minuty
2,5 ml HONEY TRI-ZYME PEEL

Aplikujte tenkou vrstvu na krystaly a pokračujte v masírování další 2-3 minuty. Odstraňte pomocí vlažné napařené osušky.

MASKA: 15 minut
1 FIRMING VITAMIN C MASK

Oddělte masku a ampuli podél perforované linie. Roztrhněte každý sáček na vyznačené linii v horní části. Do sáčku s maskou nalijte tekutinu z ampule, důkladně nasýťte masku. Smíchejte sklopením horní části dolů asi 1 cm (zhruba dvakrát) a jemně houpejte tam a zpět. Vyndejte masku a opatrně rozviňte. Naneste masku na obličej tak, aby se tečky s vitamínem C na masce dostaly do kontaktu s pokožkou. Nechte působit 10 minut. Odstraňte masku, vmasírujte přebytečnou tekutinu do pokožky, zbytky odstraňte vlhkou bavlnou 4x4.

MASÁŽ RUKOU A PAŽÍ
2,5 ml FIRMING MOISTURIZER +
2,5 ml SOOTHING BALM

Udělejte současně s aplikací masky. Zahřejte Soothing Balm mezi dlaněmi. Smíchejte s Firming Moisturizer a udělejte masáž rukou a paží.

MASÁŽ OBLIČEJE 15 minut
1,3 ml RADIANCE MASK +
1,3 ml SOOTHING BALM

Zahřejte mezi dlaněmi. Promíchejte a udělejte masáž obličeje nebo tlačte na jednotlivé body. Odstraňte pomocí napařené osušky.

LÉČBA: 1 minuta
0,6 ml HYDRIFLORA ESSENCE

Naberte do rukou nebo nasýťte bavlněný tampon a setřete nebo vysajte.

LÉČBA: 1 minuta
0,6 ml POWER SERUM

Aplikujte na celý obličej. Teď je vhodná chvíle poučit pacienta o pravidlech domácí péči.

PÉČE O OBLAST OČÍ: 1 minuta
0,4 ml UPLIFT EYE
NEBO
0,4 ml EYE AUTHORITY

Uplift: lifting, zpevnění, hydratace (bezpečné pro víčka)
Eye Authority: tmavé kruhy, otoky, „vrání stopy“

Aplikujte na celou orbitální oblast.

HYDRATACE: 1 minuta
ZVOLTE JEDNU Z MOŽNOSTÍ:

3-5 KAPEK FIRMA-BRIGHT +
1,3 ml FACE LIFT NEBO
1,3 ml POWER LIFT

Face Lift: pro normální až smíšenou pleť.
Power Lift: pro normální až suchou pleť.

OCHRANA: 1 minuta
ZVOLTE JEDNU Z MOŽNOSTÍ:
1,3 ml SOLAR DEFENSE TINTED
1,3 ml SOLAR DEFENSE NON-TINTED

Zvolte SPF dle preferencí zákazníka. Naneste na celý obličej pacienta a masírujte do vstřebání.

Solar Defense Tinted: SPF 30, Light Tint, Acai Scented
Solar Defense Non-Tinted: SPF 50, No Tint, Scent Free

RTY: 1 minuta
0,2 ml PERFECTING GLOSS

Aplikujte malé množství Perfecting Gloss uvnitř linie rtů.

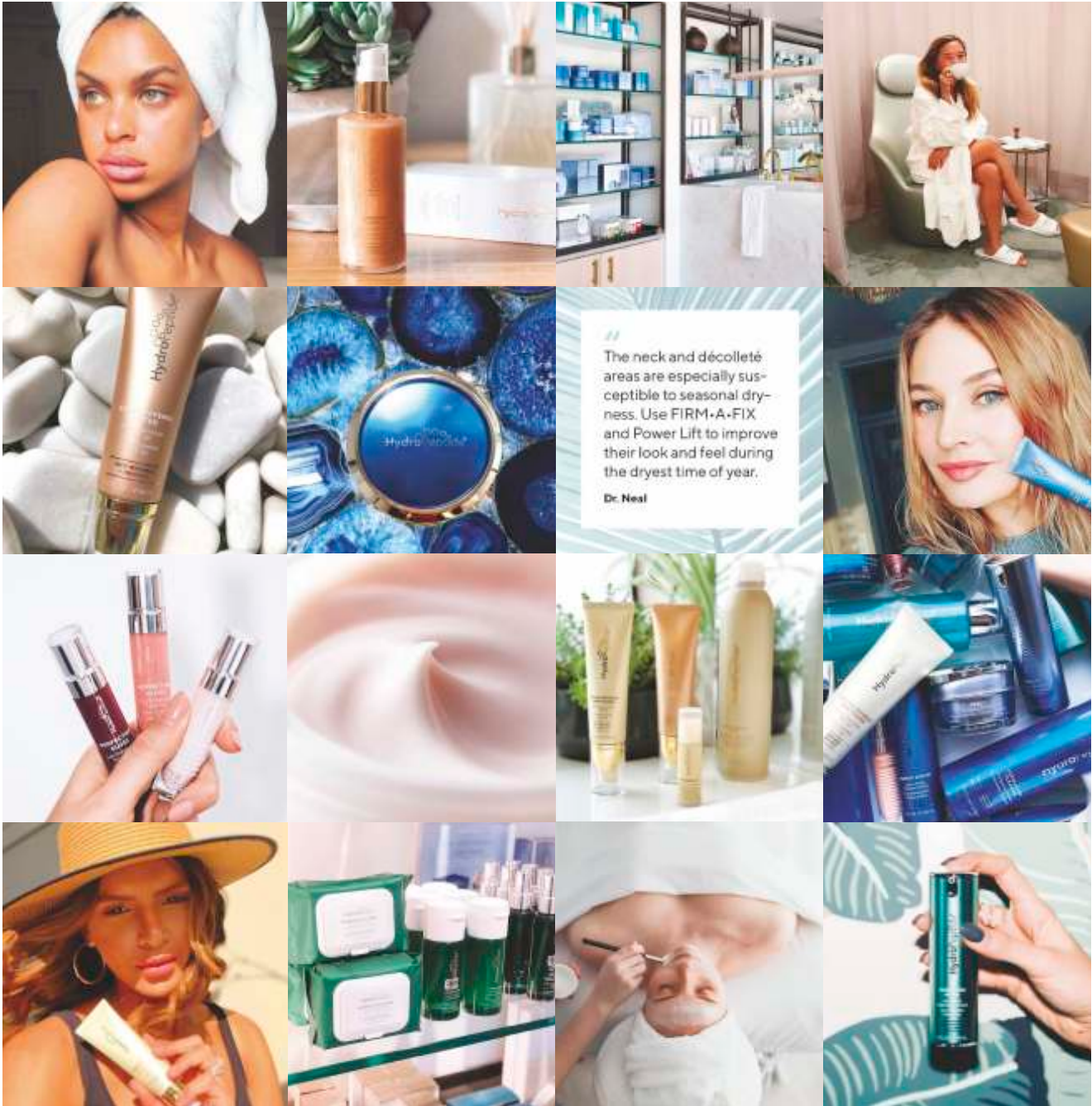

“ The neck and décolleté areas are especially susceptible to seasonal dryness. Use FIRM-A-FIX and Power Lift to improve their look and feel during the driest time of year. **Dr. Neal** ”

SEASONAL FACIAL PROTOCOLS

JARO OČIŠTĚNÍ A ROZZÁŘENÍ

Získejte obnovený svěží vzhled pokožky pomocí vitamínu C, rozjasňujících rostlinných složek a vyplňujících peptidů. Kaolin a bentonitová hlína okamžitě očistí, detoxikují a zajistí zářivý vzhled, zatímco lahodná osvěžující a zpevňující jablečná papájová maska obnoví pokožku k jarní sezóně. *str. 26*

PRO KOHO TO JE:

Hyperpigmentace, poškození sluncem, jizvy po akné, těhotenská maska, věkem způsobené skvrny, nerovnoměrný tón pleti.

ÚČINKY:

Již po jednom ošetření pokožka září, je hladší a jemnější.

POTŘEBNÁ DOMÁCÍ PÉČE:

5x Power Peel, Miracle Mask, Power Serum, Face Lift nebo Power Lift, Eye Authority nebo Uplift, Solar Defense Tinted nebo Non-Tinted.

LÉTO BORŮVKOVO-LIMONÁDOVÉ OSVĚŽENÍ

Při zvýšeném vystavení slunečnímu záření v letních měsících může být obtížné trvale chránit pokožku před poškozením volnými radikály. Silná dávka antioxidantů s výživnou borůvkou a vitamínem C zajišťuje kompletní omlazení a vitalitu. Uklidní jakékoliv zarudnutí a uvolní toxiny a zároveň chrání před UV zářením a zlepšuje celkovou zářivost pokožky. *str. 27*

PRO KOHO TO JE:

přecitlivělost, kuperóza, narušené bariérové vlastnosti

ÚČINKY:

Již po jednom ošetření je pokožka klidná, vyživená a zářící.

POTŘEBNÁ DOMÁCÍ PÉČE:

Plump & Polish Peel Kit, Rejuvenating Mask, Soothing Serum nebo HydroStem, Face Lift, Uplift, Solar Defense Tinted nebo Non-Tinted.

PODZIM DÝŇOVÉ OSVĚŽENÍ

Toto osvěžující a posilující ošetření poskytuje účinnou exfoliaci pro revitalizaci matné pokožky. Kombinace dýňových enzymů a čisticích peptidů funguje synergicky při odstranění nečistot z pokožky, zatímco přirozené exfolianty urychlují obnovení buněk pro odstranění následků slunění, zajištění čerstvého a obnoveného vzhledu. *str. 28*

PRO KOHO TO JE:

Fotopoškození, matná pleť, akné

ÚČINKY:

Již po jednom ošetření je pokožka čistší, jemnější a zářící.

POTŘEBNÁ DOMÁCÍ PÉČE:

5x Power Peel, Miracle Mask, Power Serum, Face Lift nebo Power Lift, Eye Authority nebo Uplift, Solar Defense Tinted nebo Non-Tinted.

ZIMA SKLIZEŇ JABLEK

Připravte se do společnosti - získejte živě zářící pokožku pomocí ošetření peelingem s kmenovými buňkami z jablek. Chraňte ji před tvrdými zimními podmínkami a vyplňte dehydratovanou pokožku pomocí masky z granátového jablka a rostlinných aktivátorů růstových faktorů. Peptidy oddálí známky stárnutí. *str. 29*

PRO KOHO TO JE:

drobné linky a vrásky, suchá / dehydratovaná, matná / unavená pokožka, všechny typy zralé pokožky.

ÚČINKY:

Po jednom ošetření mimické linky se uvolňují, kůže se stává zářící, jemná, vyplněná a vyživená.

POTŘEBNÁ DOMÁCÍ PÉČE:

Power Serum, Plump & Polish Peel Kit, Balancing Mask, Power Lift, Eye Authority nebo Uplift, Solar Defense Tinted nebo Non-Tinted.



JARO: OČIŠTĚNÍ A ROZZÁŘENÍ

INTENZITA:

STŘEDNĚ AGRESIVNÍ

DOBA OŠETŘENÍ:

45-60 minut

PRODUKTY:

CLEANSING GEL
 PURIFYING CLEANSER
 PRE-TREATMENT TONER
 VITAMIN C PEEL 1
 PEEL 2
 CLARIFYING TONER (OPTIONAL)
 RADIANCE MASK
 EXTRA STRENGTH PEEL 2
 HYDROSTEM
 FIRMING MOISTURIZER
 SOOTHING BALM
ZVOLTE JEDNU Z MOŽNOSTÍ:
 UPLIFT EYE
 EYE AUTHORITY
ZVOLTE JEDNU Z MOŽNOSTÍ:
 AQUABOOST
 FACE LIFT
 POWER LIFT
ZVOLTE JEDNU Z MOŽNOSTÍ:
 SOLAR DEFENSE TINTED
 SOLAR DEFENSE NON-TINTED
 PERFECTING GLOSS

Poznámka k použití páry: pára může být použita během kroků očištění a tonizace nebo peelingu, pokud je to vhodné pro pokožku pacienta. Pára se však nedoporučuje HydroPeptide Pumpkin Peel nebo Intense 5X Power Peel.

Informace o alergenech a kontraindikacích najdete na straně 65 Příručky.

PŘEDBĚŽNÉ OČIŠTĚNÍ: 3 minuty
 2,5 ml CLEANSING GEL

Aplikujte malé množství přípravku vlhkýma rukama a jemně vmasírujte pro očištění pokožky. Odstraňte mokkými houbičkami nebo bavlnou 4x4.

OČIŠTĚNÍ: 3 minuty
 2,5 ml PURIFYING CLEANSER

Vtírejte do kůže, soustřeďte se na zvláště znečištěné oblasti. Odstraňte mokkými houbičkami nebo bavlnou 4x4.

TONIZACE: 1 minuta
 1,3 ml PRE-TREATMENT TONER

Napustěte bavlněný polštářek prostředkem a otřete obličej pro odstranění přebytků mazu a přípravu pokožky. Prozkoumejte pokožku a poskytnete potřebnou konzultaci.

PEEL 1: 3 minuty
 1,3 ml VITAMIN C PEEL 1

Zapněte páru. Ujistěte se, že pokrývá dekolt. Masírujte obličej během 1-2 minuty. Neodstraňujte přípravek.

Poznámka: pouze masáž. Netřete příliš energicky.

PEEL 2: 4 minuty
 1,3 ml PEEL 2

Poznámka: pokud pacient má citlivou pokožku, snižte ruční exfoliaci předběžným smícháním Peel 1 a 2. Nechte působit až do 5 minut.

Aplikujte Vitamin C Peel 1 a pokračujte v masírování další 2-3 minuty. Pro zajištění lepší exfoliace má kombinace peelingů zůstat na pokožce do 6 minut. Vypněte páru. Odstraňte pomocí vlažné napařené osušky.

HLUBOKÉ OČIŠTĚNÍ: 5 - 10 minut
 (volitelné)
 1 POLŠTÁŘEK CLARIFYING TONER

Navlhčete tampon a aplikujte na oblasti, které vyžadují hluboké očištění.

MASÁŽ OBLIČEJE: 15 minut
 0,6 ml HYDROSTEM +
 1,3 ml SOOTHING BALM

Zahřejte mezi dlaněmi. Promíchejte a udělejte masáž obličeje nebo tlačte na jednotlivé body. Směs Balm / HydroStem můžete použít pod Masku nebo odstranit pomocí napařené osušky.

MASKA: 10 - 15 minut
 5 ml RADIANCE MASK +
 5 ml EXTRA STRENGTH PEEL 2

Smíchejte Radiance Mask s Extra Strength Peel 2, naneste tenkou vrstvu na celý obličej na dobu 10 - 15 minut a udělejte masáž, dokud maska zůstává na obličeji.

Volitelné: Aplikujte dodatečně 2,5 ml masky na krk a dekolt. Odstraňte masku pomocí napařené osušky.

MASÁŽ RUKOU A PAŽÍ:
 2,5 ml FIRMING MOISTURIZER +
 2,5 ml SOOTHING BALM

Udělejte současně s aplikací masky. Zahřejte Soothing Balm mezi dlaněmi. Smíchejte s Firming Moisturizer a udělejte masáž rukou a paží.

Volitelné: na této etapě můžete přidat doplňkovou službu.

LÉČBA: 1 minuta
 0,6 ml HYDROSTEM

Aplikujte na celý obličej. Teď je vhodná chvíle poučit pacienta o pravidlech domácí péči.

PÉČE O OBLAST OČÍ: 1 minuta
 0,4 ml UPLIFT EYE
 NEBO
 0,4 ml EYE AUTHORITY

Uplift: lifting, zpevnění, hydratace (bezpečné pro víčka)
 Eye Authority: tmavé kruhy, otoky, „vrání stopy“

Aplikujte na celou orbitální oblast.

HYDRATACE: 1 minuta
ZVOLTE JEDNU Z MOŽNOSTÍ:
 1,3 ml AQUABOOST
 1,3 ml FACE LIFT
 1,3 ml POWER LIFT
 1,3 ml SOOTHING BALM

AquaBoost: mastná / náchylná k akné pokožka
 Face Lift: pro normální až smíšenou pokožku
 Power Lift: pro normální až suchou pokožku
 Soothing Balm: suchá / citlivá pokožka

Aplikujte na celý obličej.

OCHRANA: 1 minuta
ZVOLTE JEDNU Z MOŽNOSTÍ:
 1,3 ml SOLAR DEFENSE TINTED
 1,3 ml SOLAR DEFENSE NON-TINTED

Zvolte SPF dle preferencí zákazníka. Naneste na celý obličej a masírujte do vstřebání.

Solar Defense Tinted: SPF 30, Light Tint, Acai Scented
 Solar Defense Non-Tinted: SPF 50, No Tint, Scent Free

RTY: 1 minuta
 0,2 ml PERFECTING GLOSS

Aplikujte malé množství Perfecting Gloss uvnitř linie rtů.

LÉTO: BORŮVKOVO-LIMONÁDOVÉ OSVĚŽENÍ

INTENZITA:

STŘEDNÍ

DOBA OŠETŘENÍ:

45-60 minut

PRODUKTY:

CLEANSING GEL
PRE-TREATMENT TONER
VITAMIN C PEEL 1
BLUEBERRY PEEL
REJUVENATING MASK
SOOTHING SERUM
FIRMING MOISTURIZER
SOOTHING BALM

ZVOLTE JEDNU Z MOŽNOSTÍ:

UPLIFT
EYE AUTHORITY

ZVOLTE JEDNU Z MOŽNOSTÍ:

AQUABOOST
FACE LIFT
POWER LIFT

ZVOLTE JEDNU Z MOŽNOSTÍ:

SOLAR DEFENSE TINTED
SOLAR DEFENSE NON-TINTED
PERFECTING GLOSS

Poznámka k použití páry: pára může být použita během kroků očištění a tonizace nebo peelingu, pokud je to vhodné pro pokožku pacienta. Pára se však nedoporučuje HydroPeptide Pumpkín Peel nebo Intense 5X Power Peel.

Informace o alergenech a kontraindikacích najdete na straně 65 Příručky.

PŘEDBĚŽNÉ OČIŠTĚNÍ: 3 minuty
2,5 ml CLEANSING GEL

Aplikujte malé množství přípravku vlhkýma rukama a jemně vmasírujte pro očištění pokožky. Odstraňte mokkými houbičkami nebo bavlnou 4x4.

TONIZACE: 1 minuta
1,3 ml PRE-TREATMENT TONER

Napustěte bavlněný polštářek prostředkem a otřete obličej pro odstranění přebytků mazu a přípravu pokožky. Prozkoumejte pokožku a poskytnete potřebnou konzultaci.

PEEL 1: 3 minuty
1,3 ml VITAMIN C PEEL 1

Zapněte páru. Ujistěte se, že pokrývá dekolt. Masírujte obličej během 1-2 minuty. Neodstraňujte přípravek.

Poznámka: pouze masáž. Netřete příliš energicky.

PEEL 2: 3 minuty
2,5 ml BLUEBERRY PEEL

Aplikujte Vitamin C Peel 1 a pokračujte v masírování další 2-3 minuty. Vypněte páru.

(Požádejte pacienta, aby ohodnotil míru diskomfortu od 1 do 10).

Důkladně odstraňte pomocí chladné nebo vlažné osušky.

HLUBOKÉ OČIŠTĚNÍ: 5 - 10 minut
(volitelné)
1 POLŠTÁŘEK CLARIFYING TONER

Navlhčete tampon a aplikujte na oblasti, které vyžadují hluboké očištění.

MASÁŽ OBLIČEJE 15 - 20 minut
0,6 ml SOOTHING SERUM +
1,3 ml SOOTHING BALM

Zahřejte mezi dlaněmi. Promíchejte a udělejte masáž obličeje nebo tlače na jednotlivé body. Směs Soothing Balm / Soothing Serum můžete ponechat pod maskou nebo odstranit pomocí napařeného ručníku.

MASKA: 10 - 15 minut
5 ml REJUVENATING MASK

Dejte obklad na oči. Naneste tenkou vrstvu na celý obličej na dobu 10 - 15 minut a udělejte masáž, dokud maska zůstává na obličeji. Odstraňte masku pomocí napařené osušky.

MASÁŽ RUKOU A PAŽÍ
2,5 ml FIRMING MOISTURIZER +
2,5 ml SOOTHING BALM

Udělejte současně s aplikací masky. Zahřejte Soothing Balm mezi dlaněmi. Smíchejte s Firming Moisturizer a udělejte masáž rukou a paží.

Volitelné: V této fázi můžete poskytnout doplňkovou službu dle vašeho výběru.

LÉČBA: 1 minuta
0,6 ml SOOTHING SERUM

Aplikujte Soothing Serum na celý obličej. Teď je vhodná chvíle povědět pacientovi o peptidech a doporučit mu domácí péči.

PÉČE O OBLAST OČÍ: 1 minuta
0,4 ml UPLIFT EYE
NEBO
0,4 ml EYE AUTHORITY

Uplift: lifting, zpevnění, hydratace (bezpečné pro víčka)
Eye Authority: tmavé kruhy, otoky, „vrání stopy“

Aplikujte na celou orbitální oblast.

HYDRATAČE: 1 minuta
ZVOLTE JEDNU Z MOŽNOSTÍ:
1,3 ml AQUABOOST
1,3 ml FACE LIFT
1,3 ml POWER LIFT
1,3 ml SOOTHING BALM

AquaBoost: mastná / náchylná k akné pokožka
Face Lift: pro normální až smíšenou pleť
Power Lift: pro normální až suchou pleť
Soothing Balm: suchá / citlivá pokožka

Aplikujte na celý obličej.

OCHRANA: 1 minuta
ZVOLTE JEDNU Z MOŽNOSTÍ:
¼ tsp. SOLAR DEFENSE TINTED
¼ tsp. SOLAR DEFENSE NON-TINTED

Zvolte SPF dle preferencí zákazníka. Naneste na celý obličej pacienta a masírujte do vstřebání.

Solar Defense Tinted: SPF 30, Light Tint, Acai Scented
Solar Defense Non-Tinted: SPF 50, No Tint, Scent Free

RTY: 1 minuta
0,2 ml PERFECTING GLOSS

Aplikujte malé množství Perfecting Gloss uvnitř linie rtů.

PODZIM DÝŇOVÉ OSVĚŽENÍ

INTENZITA:

AGRESIVNÍ

DOBA OŠETŘENÍ:

45-60 minut

PRODUKTY:

CLEANSING GEL
EXFOLIATING CLEANSER
PRE-TREATMENT TONER
PUMPKIN PEEL
CLARIFYING TONER (OPTIONAL)
MIRACLE MASK
POWER SERUM
FIRMING MOISTURIZER
SOOTHING BALM

ZVOLTE JEDNU Z MOŽNOSTÍ:

UPLIFT EYE
EYE AUTHORITY

ZVOLTE JEDNU Z MOŽNOSTÍ:

AQUABOOST
FACE LIFT
POWER LIFT

ZVOLTE JEDNU Z MOŽNOSTÍ:

SOLAR DEFENSE TINTED
SOLAR DEFENSE NON-TINTED
PERFECTING GLOSS

Poznámka k použití páry: pára může být použita během kroků očištění a tonizace nebo peelingu, pokud je to vhodné pro pokožku pacienta. Pára se však nedoporučuje HydroPeptide Pumpkin Peel nebo Intense 5X Power Peel.

Informace o alergenech a kontraindikacích najdete na straně 65 Příručky.

PŘEDBĚŽNÉ OČIŠTĚNÍ: 3 minuty
2,5 ml CLEANSING GEL

Aplikujte malé množství přípravku vlhkýma rukama a jemně vmasírujte pro očištění pokožky. Odstraňte mokkými houbičkami nebo bavlnou 4x4.

OČIŠTĚNÍ: 3 minuty
2,5 ml EXFOLIATING CLEANSER

Vtírejte do kůže, soustředte se na zvláště znečištěné oblasti. Odstraňte mokkými houbičkami nebo bavlnou 4x4.

TONIZACE: 1 minuta
1,3 ml PRE-TREATMENT TONER

Napusťte bavlněný polštářek prostředkem a otřete obličej pro odstranění přebytků mazu a přípravu pokožky. Prozkoumejte pokožku a poskytnete potřebnou konzultaci.

PEEL: 1-3 minuty
2,5 ml PUMPKIN PEEL

Aplikujte tenkou vrstvu na pokožku obličeje a krku, vyhněte se oblasti očí. Nechte působit po dobu 1-3 minuty dle typu pokožky pacienta. (Požádejte pacienta, aby ohodnotil míru diskomfortu od 1 do 10). Pro toho, kdo chce mít účinky PUMPKIN PEEL, ale nemůže vydržet jeho intenzitu, smíchejte jednu část PUMPKIN PEEL s 3 částmi PURIFYING CLEANSER. Tuto kombinaci můžete použít také na obličej na 1-3 minuty. Nepoužívejte páru. Foukejte ventilátorem během ošetření. Důkladně odstraňte pomocí napařené osušky.

HLUBOKÉ OČIŠTĚNÍ: 5 - 10 minut
(volitelné)
1 POLŠTÁŘEK CLARIFYING TONER

Navlhčete tampon a aplikujte na oblasti, které vyžadují hluboké očištění.

MASÁŽ OBLIČEJE: 15 minut
0,6 ml POWER SERUM +
1,3 ml SOOTHING BALM
1,3 ml PRE-TREATMENT TONER
(volitelné)

Zahřejte mezi dlaněmi. Promíchejte a udělejte masáž obličeje nebo tlačte na jednotlivé body. Směs Soothing Balm / Power Serum můžete ponechat pod maskou nebo odstranit pomocí napařené ručníku.

MASKA: 10 - 15 minut
5 ml MIRACLE MASK

Naneste tenkou vrstvu na celý obličej na dobu 10-15 minut a udělejte masáž, dokud maska zůstává na obličej. Odstraňte masku pomocí napařené osušky.

MASÁŽ RUKOU A PAŽÍ
2,5 ml FIRMING MOISTURIZER +
2,5 ml SOOTHING BALM

Udělejte současně s aplikací masky. Zahřejte Soothing Balm mezi dlaněmi. Smíchejte s Firming Moisturizer a udělejte masáž rukou a paží.

Volitelné: V této fázi můžete poskytnout doplňkovou službu dle vašeho výběru.

LÉČBA: 1 minuta
0,6 ml POWER SERUM

Aplikujte Power Serum na celý obličej. Teď je vhodná chvíle povědět pacientovi o peptidech a doporučit mu domácí péči.

PÉČE O OBLAST OČÍ: 1 minuta
0,4 ml UPLIFT EYE

Uplift: lifting, zpevnění, hydratace (bezpečné pro víčka)
Eye Authority: tmavé kruhy, otoky, „vrání stopy“

NEBO
0,4 ml EYE AUTHORITY

Aplikujte na celou orbitální oblast.

HYDRATACE: 1 minuta
ZVOLTE JEDNU Z MOŽNOSTÍ:

1,3 ml AQUABOOST
1,3 ml FACE LIFT
1,3 ml POWER LIFT
1,3 ml SOOTHING BALM

AquaBoost: mastná / náchylná k akné pokožka
Face Lift: pro normální až smíšenou pokožku
Power Lift: pro normální až suchou pokožku
Soothing Balm: suchá / citlivá pokožka

Aplikujte na celý obličej.

OCHRANA: 1 minuta
ZVOLTE JEDNU Z MOŽNOSTÍ:
1,3 ml SOLAR DEFENSE TINTED
1,3 ml SOLAR DEFENSE NON-TINTED

Zvolte SPF dle preferencí zákazníka. Naneste na celý obličej pacienta a masírujte do vstřebání.

Solar Defense Tinted: SPF 30, Light Tint, Acai Scented
Solar Defense Non-Tinted: SPF 50, No Tint, Scent Free

RTY: 1 minuta
0,2 ml PERFECTING GLOSS

Aplikujte malé množství Perfecting Gloss uvnitř linie rtů.

ZIMA: SKLIZEŇ JABLEK

INTENZITA:

STŘEDNĚ AGRESIVNÍ

DOBA OŠETŘENÍ:

45-60 minut

PRODUKTY:

CLEANSING GEL
EXFOLIATING CLEANSER
PRE-TREATMENT TONER
APPLE PEEL 1
EXTRA STRENGTH PEEL 2
CLARIFYING TONER (OPTIONAL)
BALANCING MASK
POWER SERUM
FIRMING MOISTURIZER
SOOTHING BALM

ZVOLTE JEDNU Z MOŽNOSTÍ:

UPLIFT
EYE AUTHORITY

ZVOLTE JEDNU Z MOŽNOSTÍ:

AQUABOOST
FACE LIFT
POWER LIFT

ZVOLTE JEDNU Z MOŽNOSTÍ:

SOLAR DEFENSE TINTED
SOLAR DEFENSE NON-TINTED
PERFECTING GLOSS

Poznámka k použití páry: pára může být použita během kroků očištění a tonizace nebo peelingu, pokud je to vhodné pro pokožku pacienta. Pára se však nedoporučuje HydroPeptide Pumpkin Peel nebo Intense 5X Power Peel.

Informace o alergenech a kontraindikacích najdete na straně 65 Příručky.

<p>PŘEDBĚŽNÉ OČIŠTĚNÍ: 3 minuty 2,5 ml CLEANSING GEL</p>	<p>Aplikujte malé množství přípravku vlhkýma rukama a jemně vmasírujte pro očištění pokožky. Odstraňte mokkými houbičkami nebo bavlnou 4x4.</p>
<p>OČIŠTĚNÍ: 3 minuty 2,5 ml EXFOLIATING CLEANSER</p>	<p>Vtírejte do kůže, soustřeďte se na zvlášť znečištěné oblasti. Odstraňte mokkými houbičkami nebo bavlnou 4x4.</p>
<p>TONIZACE: 1 minuta 1,3 ml PRE-TREATMENT TONER</p>	<p>Napusťte bavlněný polštářek prostředkem a otřete obličej pro odstranění přebytků mazu a přípravu pokožky. Prozkoumejte pokožku a poskytnete potřebnou konzultaci.</p>
<p>PEEL 1: 3 minuty 1,3 ml APPLE PEEL 1</p>	<p>Zapněte páru. Ujistěte se, že pokrývá dekolt. Masírujte obličej během 1-2 minuty. Neodstraňujte přípravek.</p> <p>Poznámka: pouze masáž. Netřete příliš energicky.</p>
<p>PEEL 2: 4 minuty 1,3 ml EXTRA STRENGTH PEEL 2</p>	<p>Aplikujte přes Apple Peel 1 a pokračujte v jemné masáži masírujte další 2-3 minuty. Pro zajištění lepší exfoliace kombinace peelingů má zůstat na pokožce do 6 minut.</p> <p>Vypněte páru. Odstraňte pomocí vlažné napařené osušky.</p> <p>Poznámka: pokud pacient má citlivou pokožku, snižte ruční exfoliaci předběžným smícháním Peel 1 a 2. Nechte působit až do 5 minut.</p>
<p>HLUBOKÉ OČIŠTĚNÍ: 5 - 10 minut (volitelné) 1 POLŠTÁŘEK CLARIFYING TONER</p>	<p>Navlhčete tampon a aplikujte na oblasti, které vyžadují hluboké očištění.</p>
<p>MASÁŽ OBLIČEJE 15 minut 0,6 ml POWER SERUM + 1,3 ml SOOTHING BALM</p>	<p>Zahřejte mezi dlaněmi. Promíchejte a udělejte masáž obličeje nebo tlačte na jednotlivé body. Směs Soothing Balm / Power Serum můžete ponechat pod maskou nebo odstranit pomocí napařené osušky.</p>
<p>MASKA: 10 - 15 minut 1,3 ml BALANCING MASK + 1,3 ml EXTRA STRENGTH PEEL 2 (volitelné)</p>	<p>Naneste tenkou vrstvu na celý obličej na dobu 10 - 15 minut a udělejte masáž, dokud maska zůstává na obličeji.</p> <p>Volitelné: smíchejte Balancing Mask s Extra Strength Peel 2 pro dodatečné rozjasnění a exfoliaci.</p> <p>Odstraňte masku pomocí napařené osušky.</p>
<p>MASÁŽ RUKOU A PAŽÍ 2,5 ml FIRMING MOISTURIZER + 2,5 ml SOOTHING BALM</p>	<p>Udělejte současně s aplikací masky. Zahřejte Soothing Balm mezi dlaněmi. Smíchejte s Firming Moisturizer a udělejte masáž rukou a paží.</p>
<p>LÉČBA: 1 minuta 0,6 ml POWER SERUM</p>	<p>Aplikujte Power Serum na celý obličej. Teď je vhodná chvíle povědět pacientovi o peptidech a doporučit mu domácí péči.</p>
<p>PÉČE O OBLAST OČÍ: 1 minuta 0,4 ml UPLIFT EYE NEBO 0,4 ml EYE AUTHORITY</p>	<p>Uplift: lifting, zpevnění, hydratace (bezpečné pro víčka) Eye Authority: tmavé kruhy, otoky, „vrání stopy“</p> <p>Aplikujte na celou orbitální oblast.</p>
<p>HYDRATACE: 1 minuta ZVOLTE JEDNU Z MOŽNOSTÍ: 1,3 ml AQUABOOST 1,3 ml FACE LIFT 1,3 ml POWER LIFT 1,3 ml SOOTHING BALM</p>	<p>AquaBoost: mastná / náchylná k akné pokožka Face Lift: pro normální až smíšenou pleť Power Lift: pro normální až suchou pleť Soothing Balm: suchá / citlivá pokožka.</p> <p>Aplikujte na celý obličej.</p>
<p>OCHRANA: 1 minuta ZVOLTE JEDNU Z MOŽNOSTÍ: 1,3 ml SOLAR DEFENSE TINTED 1,3 ml SOLAR DEFENSE NON-TINTED</p>	<p>Zvolte SPF dle preferencí zákazníka. Naneste na celý obličej pacienta a masírujte do vstřebání.</p> <p>Solar Defense Tinted: SPF 30, Light Tint, Acai Scented Solar Defense Non-Tinted: SPF 50, No Tint, Scent Free</p>
<p>RTY: 1 minuta 0,2 ml PERFECTING GLOSS</p>	<p>Aplikujte malé množství Perfecting Gloss uvnitř linie rtů.</p>



EXPRESS FACIAL PROTOCOLS

ANTI-STRESOVÉ EXPRESNÍ OŠETŘENÍ

Expresní protokol ošetření obličeje HydroPeptide® je pro zákazníky, kteří nemají dost času, ale přesto chtějí mít výsledky jako po plnohodnotném ošetření. Vyvažující peptidy pomáhají stresované pokožce, zatímco kmenové buňky extraktu Echinacey zlepšují hydrataci. Multifunkční maska z brusinek a granátového jablka poskytuje exfoliaci a bohatou výživu pro navrácení zářivosti a pružnosti. *str. 32*

PRO KOHO TO JE:

Stresovanou, matnou, unavenou pokožku s narušenou rovnováhou.

ÚČINKY:

Již po jednom ošetření je pokožka hydratovanější, jemnější a zářivější. Drobné linky a vrásky jsou méně viditelné.

POTŘEBNÁ DOMÁCÍ PÉČE:

Balancing Mask, Power Serum, Face Lift or Power Lift, Eye Authority nebo Uplift, Solar Defense Tinted nebo Non-Tinted.

UKLIDŇUJÍCÍ A ROZJAŘUJÍCÍ EXPRESNÍ OŠETŘENÍ

Tento vyživující protokol ošetření obličeje udělá hydratovanou i tu nejméně živou pleť. Hydratační peptidy, rozjasňující rostlinné složky a přírodní zjasňovače pokožky se dají do práce, aby zadržely vodu a zároveň snížily viditelnost jemných linek a vrásek. *str. 33*

PRO KOHO TO JE:

Pro všechny typy pokožky vyžadující jemnou exfoliaci a okamžitě výsledky.

ÚČINKY:

Již po jednom ošetření je pokožka hydratovaná, jemnější a obnovená.

POTŘEBNÁ DOMÁCÍ PÉČE:

Radiance Mask, Power Serum, Soothing Balm, Power Lift, Eye Authority nebo Uplift, Solar Defense Tinted nebo Non-Tinted.

PŘIZPŮSOBITELNÉ EXPRESNÍ OŠETŘENÍ OBLIČEJE

Když je čas drahý, tento přizpůsobitelný protokol ošetření obličeje okamžitě oživí zářivost pokožky, dodá jí zdravý jas a současně řeší další problémy, jako jsou hluboké vrásky, věkové skvrny, dehydratace, citlivost a ucpané póry. Kůže se bude cítit vyživená, hydratovaná a bude vypadat ještě jasněji. *str. 34*

PRO KOHO TO JE:

Je nastavitelný pro hluboké vrásky, věkové skvrny, dehydrataci, precilivělost a ucpaní pórů.

ÚČINKY:

Již po jednom ošetření je pokožka hydratovanější, jemnější a zářivější. Drobné linky a vrásky jsou méně viditelné.

POTŘEBNÁ DOMÁCÍ PÉČE:

Sérum dle výběru, Face Lift or Power Lift, Eye Authority nebo Uplift, Solar Defense Tinted nebo Non-Tinted.

ČISTÍCÍ EXPRESNÍ OŠETŘENÍ

Toto expresní čistící ošetření vyrovnává mastnotu a redukuje kožní vady. Extrahujte nečistoty a snižte zánět akné pomocí hojivých a očišťujících peptidů, rostlinných a hydratačních složek. *str. 35*

PRO KOHO TO JE:

Vady, černé tečky, akné, zánět, fotopškození, matná pokožka.

ÚČINKY:

Již po jednom ošetření pokožka září, je vyživená a vyvážená, kožní vady jsou méně viditelné.

POTŘEBNÁ DOMÁCÍ PÉČE:

Miracle Mask, Redefining Serum, AquaBoost, Uplift, Solar Defense Tinted nebo Non-Tinted.

ANTI-STRESOVÉ EXPRESNÍ OŠETŘENÍ

INTENZITA:

MÍRNÁ

DOBA OŠETŘENÍ:

20-30 minut

PRODUKTY:

CLEANSING GEL
EXFOLIATING CLEANSER
PRE-TREATMENT TONER
BALANCING MASK
EXTRA STRENGTH PEEL 2 (OPTIONAL)
POWER SERUM
FIRMING MOISTURIZER
SOOTHING BALM

ZVOLTE JEDNU Z MOŽNOSTÍ:

UPLIFT EYE
EYE AUTHORITY

ZVOLTE JEDNU Z MOŽNOSTÍ:

AQUABOOST
FACE LIFT
POWER LIFT

ZVOLTE JEDNU Z MOŽNOSTÍ:

SOLAR DEFENSE TINTED
SOLAR DEFENSE NON-TINTED
PERFECTING GLOSS

Poznámka k použití páry: pára může být použita během kroků očištění a tonizace nebo peelingu, pokud je to vhodné pro pokožku pacienta. Pára se však nedoporučuje HydroPeptide Pumpkin Peelnebo Intense 5X Power Peel.

Informace o alergenech a kontraindikacích najdete na straně 65 Příručky.

PŘEDBĚŽNÉ OČIŠTĚNÍ: 3 minuty
2,5 ml CLEANSING GEL

Aplikujte malé množství přípravku vlhkýma rukama a jemně vmasírujte pro očištění pokožky. Odstraňte mokrými houbičkami nebo bavlnou 4x4.

OČIŠTĚNÍ: 3 minuty
2,5 ml EXFOLIATING CLEANSER

Vtírejte do pokožky, soustředte se na zvláště znečištěné oblasti. Odstraňte mokrými houbičkami nebo bavlnou 4x4.

TONIZACE: 1 minuta
1,3 ml PRE-TREATMENT TONER

Napusťte bavlněný polštářek prostředkem a otřete obličej pro odstranění přebytků mazu a přípravu pokožky. Prozkoumejte pokožku a poskytnete potřebnou konzultaci.

MASKA: 7 - 10 minut
5 ml BALANCING MASK
1,3 ml EXTRA STRENGTH PEEL 2 (volitelné)

Naneste tenkou vrstvu na celý obličej na dobu 7-10 minut a udělejte masáž, dokud maska zůstává na obličejí.

Volitelné: smíchejte Balancing Mask s Extra Strength Peel 2 pro dodatečné obnovení a exfoliaci.

Volitelné: Aplikujte dodatečně 2,5 ml masky na krk a dekolt.

Odstraňte masku pomocí napařené osušky.

MASÁŽ RUKOU A PAŽÍ
2,5 ml FIRMING MOISTURIZER +
2,5 ml SOOTHING BALM

Udělejte současně s aplikací masky. Zahřejte Soothing Balm mezi dlaněmi. Smíchejte s Firming Moisturizer a udělejte masáž rukou a paží.

Volitelné: V této fázi můžete poskytnout doplňkovou službu dle vašeho výběru.

LÉČBA: 1 minuta
0,6 ml POWER SERUM

Aplikujte Power Serum na celý obličej. Teď je vhodná chvíle povědět pacientovi o peptidech a doporučit mu domácí péči.

PÉČE O OBLAST OČÍ: 1 minuta
0,4 ml UPLIFT EYE
NEBO
0,4 ml EYE AUTHORITY

Uplift: lifting, zpevnění, hydratace (bezpečné pro víčka)
Eye Authority: tmavé kruhy, otoky, „vrání stopy“

Aplikujte na celou orbitální oblast.

HYDRATACE: 1 minuta
ZVOLTE JEDNU Z MOŽNOSTÍ:
1,3 ml AQUABOOST
1,3 ml FACE LIFT
1,3 ml POWER LIFT
1,3 ml SOOTHING BALM

AquaBoost: mastná / náchylná k akné pokožka
Face Lift: pro normální až smíšenou pleť
Power Lift: pro normální až suchou pleť
Soothing Balm: suchá / citlivá pokožka

Aplikujte na celý obličej.

OCHRANA: 1 minuta
ZVOLTE JEDNU Z MOŽNOSTÍ:
1,3 ml SOLAR DEFENSE TINTED
1,3 ml SOLAR DEFENSE NON-TINTED

Zvolte SPF dle preferencí zákazníka. Naneste na celý obličej pacienta a masírujte do vstřebání.

Solar Defense Tinted: SPF 30, Light Tint, Acai Scented
Solar Defense Non-Tinted: SPF 50, No Tint, Scent Free

RTY: 1 minuta
0,2 ml PERFECTING GLOSS

Aplikujte malé množství Perfecting Gloss uvnitř linie rtů.

UKLIDŇUJÍCÍ A ROZZAŘUJÍCÍ EXPRESNÍ OŠETŘENÍ

INTENZITA:

MÍRNÁ

DOBA OŠETŘENÍ:

20-30 minut

PRODUKTY:

CLEANSING GEL
EXFOLIATING CLEANSER
PRE-TREATMENT TONER
RADIANCE MASK
EXTRA STRENGTH PEEL 2 (OPTIONAL)
SOOTHING SERUM
FIRMING MOISTURIZER
SOOTHING BALM

ZVOLTE JEDNU Z MOŽNOSTÍ:

UPLIFT EYE
EYE AUTHORITY

ZVOLTE JEDNU Z MOŽNOSTÍ:

AQUABOOST
FACE LIFT
POWER LIFT

ZVOLTE JEDNU Z MOŽNOSTÍ:

SOLAR DEFENSE TINTED
SOLAR DEFENSE NON-TINTED
PERFECTING GLOSS

Poznámka k použití páry: pára může být použita během kroků očištění a tonizace nebo peelingu, pokud je to vhodné pro pokožku pacienta. Pára se však nedoporučuje HydroPeptide Pumpkín Peelnebo Intense 5X Power Peel.

Informace o alergenech a kontraindikacích najdete na straně 65 Příručky.

PŘEDBĚŽNÉ OČIŠTĚNÍ: 3 minuty
2,5 ml CLEANSING GEL

Aplikujte malé množství přípravku vlhkýma rukama a jemně vmasírujte pro očištění pokožky. Odstraňte mokkými houbičkami nebo bavlnou 4x4.

OČIŠTĚNÍ: 3 minuty
2,5 ml EXFOLIATING CLEANSER

Vtírejte do kůže, soustřeďte se na zvláště znečištěné oblasti. Odstraňte mokkými houbičkami nebo bavlnou 4x4.

TONIZACE: 1 minuta
1,3 ml PRE-TREATMENT TONER

Napusťte bavlněný polštářek prostředkem a otřete obličej pro odstranění přebytků mazu a přípravu pokožky. Prozkoumejte pokožku a poskytnete potřebnou konzultaci.

MASKA: 7-10 minut
5 ml RADIANCE MASK
1,3 ml EXTRA STRENGTH PEEL 2
(volitelné)

Naneste tenkou vrstvu na celý obličej na dobu 7-10 minut a udělejte masáž, dokud maska zůstává na obličejí.

Volitelné: smíchejte Radiance Mask a Extra Strength Peel 2 pro dodatečné rozjasnění a exfoliaci.

Volitelné: Aplikujte dodatečně 2,5 ml masky na krk a dekolt.

Odstraňte masku pomocí napařené osušky.

MASÁŽ RUKOU A PAŽÍ
2,5 ml FIRMING MOISTURIZER +
2,5 ml SOOTHING BALM

Udělejte současně s aplikací masky. Zahřejte Soothing Balm mezi dlaněmi. Smíchejte s Firming Moisturizer a udělejte masáž rukou a paží.

Volitelné: V této fázi můžete poskytnout doplňkovou službu dle vašeho výběru.

LÉČBA: 1 minuta
0,6 ml SOOTHING SERUM

Aplikujte Soothing Serum na celý obličej. Teď je vhodná chvíle povědět pacientovi o peptidech a doporučit mu domácí péči.

PÉČE O OBLAST OČÍ: 1 minuta
0,4 ml UPLIFT EYE
NEBO

Uplift: lifting, zpevnění, hydratace (bezpečné pro víčka)
Eye Authority: tmavé kruhy, otoky, „vrání stopy“

0,4 ml EYE AUTHORITY

Aplikujte na celou orbitální oblast.

HYDRATAČE: 1 minuta
ZVOLTE JEDNU Z MOŽNOSTÍ:
1,3 ml AQUABOOST
1,3 ml FACE LIFT
1,3 ml POWER LIFT
1,3 ml SOOTHING BALM

AquaBoost: mastná / náchylná k akné pokožka
Face Lift: pro normální až smíšenou pleť
Power Lift: pro normální až suchou pleť
Soothing Balm: suchá / citlivá pokožka

Aplikujte na celý obličej.

OCHRANA: 1 minuta
ZVOLTE JEDNU Z MOŽNOSTÍ:
1,3 ml SOLAR DEFENSE TINTED
1,3 ml SOLAR DEFENSE NON-TINTED

Zvolte SPF dle preferencí zákazníka. Naneste na celý obličej pacienta a masírujte do vstřebání.

Solar Defense Tinted: SPF 30, Light Tint, Acai Scented
Solar Defense Non-Tinted: SPF 50, No Tint, Scent Free

RTY: 1 minuta
0,2 ml PERFECTING GLOSS

Aplikujte malé množství Perfecting Gloss uvnitř linie rtů.

PŘÍZPŮSOBITELNÉ ČISTÍCÍ EXPRESNÍ OŠETŘENÍ

INTENZITA:

RŮZNÁ

DOBA OŠETŘENÍ:

20-30 minut

PRODUKTY:

CLEANSING GEL

ZVOLTE JEDNU Z MOŽNOSTÍ:

EXFOLIATING CLEANSER

PURIFYING CLEANSER

ZVOLTE JEDNU Z MOŽNOSTÍ:

PRE-TREATMENT TONER

CLARIFYING TONER

ZVOLTE JEDNU Z MOŽNOSTÍ:

REJUVENATING MASK

MIRACLE MASK

BALANCING MASK

RADIANCE MASK

EXTRA STRENGTH PEEL 2 (OPTIONAL)

ZVOLTE JEDNU Z MOŽNOSTÍ:

SOOTHING SERUM

HYDROSTEM

POWER SERUM

LUMAPRO-C

REDEFINING SERUM

FIRMING MOISTURIZER

SOOTHING BALM

ZVOLTE JEDNU Z MOŽNOSTÍ:

UPLIFT EYE

EYE AUTHORITY

ZVOLTE JEDNU Z MOŽNOSTÍ:

AQUABOOST

FACE LIFT

POWER LIFT

ZVOLTE JEDNU Z MOŽNOSTÍ:

SOLAR DEFENSE TINTED

SOLAR DEFENSE NON-TINTED

PERFECTING GLOSS

Poznámka k použití páry:
páru nezle použít
na Pumpkám Peel
a Intense 5X Power Peel.

Informace o alergenech
a kontraindikacích
najdete na straně 65
Příručky.

PŘEDBĚŽNÉ OČIŠTĚNÍ: 3 minuty
2,5 ml CLEANSING GEL

Aplikujte malé množství přípravku vlhkýma rukama a jemně vmasírujte pro očištění pokožky. Odstraňte mokkými houbičkami nebo bavlnou 4x4.

OČIŠTĚNÍ: 3 minuty
ZVOLTE JEDNU Z MOŽNOSTÍ:
2,5 ml EXFOLIATING CLEANSER
2,5 ml PURIFYING CLEANSER

Vtírejte do kůže, soustředte se na zvláště znečištěné oblasti. Odstraňte mokkými houbičkami nebo bavlnou 4x4.

Exfoliating Cleanser: suchá, matná, starší pokožka
Purifying Cleanser: mastná pokožka s ucpanými póry

TONIZACE: 1 minuta
ZVOLTE JEDNU Z MOŽNOSTÍ:
1,3 ml PRE-TREATMENT TONER
1 POLŠTÁŘEK CLARIFYING TONER

Napustěte bavlněný polštářek prostředkem a otřete obličej pro odstranění přebytků mazu a přípravu pokožky. Prozkoumejte pokožku a poskytnete potřebnou konzultaci.

Pre-Treatment Toner: suchá, matná, pigmentovaná pokožka
Clarifying Toner: mastná pokožka s ucpanými zvětšenými póry.

MASKA: 7 - 10 minut
ZVOLTE JEDNU Z MOŽNOSTÍ:
5 ml REJUVENATING MASK
5 ml MIRACLE MASK
5 ml BALANCING MASK
5 ml RADIANCE MASK
1,3 ml EXTRA STRENGTH PEEL 2
(volitelné)

Zvolte masku dle typu pokožky pacienta.

Rejuvenating Mask: zklidnění, zjemnění, odstranění zarudnutí
Miracle Mask: zpevnění, zlepšení odstínu, očištění
Balancing Mask: vyvážení, antioxidační účinek
Radiance Mask: zesvětlení, mírná exfoliace

Volitelné: smíchejte Radiance Mask a Extra Strength Peel 2 pro dodatečné rozjasnění a exfoliaci.

Volitelné: Aplikujte dodatečně 2,5 ml masky na krk a dekolt.

Odstraňte masku pomocí napařené osušky.

MASÁŽ RUKOU A PAŽÍ
2,5 ml FIRMING MOISTURIZER +
2,5 ml SOOTHING BALM

Udělejte současně s aplikací masky. Zahřejte Soothing Balm mezi dlaněmi. Smíchejte s Firming Moisturizer a udělejte masáž rukou a paží.

Volitelné: V této fázi můžete poskytnout doplňkovou službu dle vašeho výběru.

LÉČBA: 1 minuta
ZVOLTE JEDNU Z MOŽNOSTÍ:
0,6 ml SOOTHING SERUM
0,6 ml HYDROSTEM
0,6 ml POWER SERUM
0,6 ml LUMAPRO-C
0,6 ml REDEFINING SERUM

Zvolte sérum dle typu pokožky pacienta a aplikujte na obličej.

Soothing Serum: zarudnutí / citlivá pleť
HydroStem: prevence / výživa a ochrana
Power Serum: obnovení / hluboké tenké rýhy a vrásky
LumaPro-C: tmavé kruhy / hyperpigmentace
Redefining Serum: akné / čištění / udržování zdravé barvy pleti

PÉČE O OBLAST OČÍ: 1 minuta
0,4 ml UPLIFT EYE
NEBO
0,4 ml EYE AUTHORITY

Uplift: lifting, zpevnění, hydratace (bezpečné pro víčka)
Eye Authority: tmavé kruhy, otoky, „vrání stopy“

Aplikujte na celou orbitální oblast.

HYDRATACE: 1 minuta
ZVOLTE JEDNU Z MOŽNOSTÍ:
1,3 ml AQUABOOST
1,3 ml FACE LIFT
1,3 ml POWER LIFT
1,3 ml SOOTHING BALM

AquaBoost: mastná / náchylná k akné pokožka
Face Lift: pro normální až smíšenou pokožku
Power Lift: pro normální až suchou pokožku
Soothing Balm: suchá / citlivá pokožka

Aplikujte na celý obličej.

OCHRANA: 1 minuta
ZVOLTE JEDNU Z MOŽNOSTÍ:
1,3 ml SOLAR DEFENSE TINTED
1,3 ml SOLAR DEFENSE NON-TINTED

Zvolte SPF dle preferencí zákazníka. Naneste na celý obličej pacienta a masírujte do vstřebání.

Solar Defense Tinted: SPF 30, Light Tint, Acai Scented
Solar Defense Non-Tinted: SPF 50, No Tint, Scent Free

RTY: 1 minuta
0,2 ml PERFECTING GLOSS

Aplikujte malé množství Perfecting Gloss uvnitř linie rtů.

ČISTÍCÍ EXPRESNÍ OŠETŘENÍ

INTENZITA:

STŘEDNĚ AGRESIVNÍ

DOBA OŠETŘENÍ:

20-30 minut

PRODUKTY:

CLEANSING GEL
PURIFYING CLEANSER
CLARIFYING TONER
PUMPKIN PEEL
MIRACLE MASK
REDEFINING SERUM
SPOT CORRECTION (OPTIONAL)
FIRMING MOISTURIZER
SOOTHING BLAM

ZVOLTE JEDNU Z MOŽNOSTÍ:

UPLIFT EYE
EYE AUTHORITY

ZVOLTE JEDNU Z MOŽNOSTÍ:

AQUABOOST
FACE LIFT
POWER LIFT

ZVOLTE JEDNU Z MOŽNOSTÍ:

SOLAR DEFENSE TINTED
SOLAR DEFENSE NON-TINTED
PERFECTING GLOSS

Poznámka k použití páry: pára může být použita během kroků očištění a tonizace nebo peelingu, pokud je to vhodné pro pokožku pacienta. Pára se však nedoporučuje HydroPeptide Pumpkin Peel nebo Intense 5X Power Peel.

Informace o alergenech a kontraindikacích najdete na straně 65 Příručky.

PŘEDBĚŽNÉ OČIŠTĚNÍ: 3 minuty
2,5 ml CLEANSING GEL

Aplikujte malé množství přípravku vlhkýma rukama a jemně vmasírujte pro očištění pokožky. Odstraňte mokrými houbičkami nebo bavlnou 4x4.

OČIŠTĚNÍ: 3 minuty
2,5 ml PURIFYING CLEANSER

Vmasírujte do pokožky mírně vlhkýma rukama. Odstraňte mokrými houbičkami nebo bavlnou 4x4.

TONIZACE: 1 minuta
1 POLŠTÁŘEK CLARIFYING TONER

Napustěte bavlněný polštářek prostředkem a otřete obličej pro odstranění přebytků mazu a přípravu pokožky. Prozkoumejte pokožku a poskytnete potřebnou konzultaci.

PEEL + MASK: 1-3 minuty
2,5 ml PUMPKIN PEEL +
5 ml MIRACLE MASK

Smíchejte předem Peeling a MIRACLE Mask. Aplikujte tenkou vrstvu na oblast obličeje. Nechte působit po dobu 1-3 minut.

(Požádejte pacienta, aby ohodnotil míru diskomfortu od 1 do 10). V případě potřeby během ošetření foukejte ventilátorem. Důkladně odstraňte pomocí vlažné osušky.

MASÁŽ RUKOU A PAŽÍ
2,5 ml FIRMING MOISTURIZER +
2,5 ml SOOTHING BALM

Provedte současně s aplikací peelingu / masky. Zahřejte Soothing Balm mezi dlaněmi. Smíchejte s Firming Moisturizer a udělejte masáž rukou a paží.

HLUBOKÉ OČIŠTĚNÍ: 5 minut
(volitelné)
1 POLŠTÁŘEK CLARIFYING TONER

Navlhčete tampon a aplikujte na oblasti, které vyžadují hluboké očištění.

OŠETŘENÍ PUPÍNKŮ: 1 minuta
(volitelné)
0,6 ml SPOT CORRECTION

Naneste malé množství na oblast s aktivními pupínky.

LÉČBA: 1 minuta
0,6 ml REDEFINING SERUM

Aplikujte na celý obličej. Teď je vhodná chvíle, abyste poučili svého pacienta o režimu domácí péče.

PÉČE O OBLAST OČÍ: 1 minuta
0,4 ml UPLIFT EYE
NEBO
0,4 ml EYE AUTHORITY

Uplift: lifting, zpevnění, hydratace (bezpečné pro víčka)
Eye Authority: tmavé kruhy, otoky, „vrání stopy“

Aplikujte na celou orbitální oblast.

HYDRATACE: 1 minuta
ZVOLTE JEDNU Z MOŽNOSTÍ:
1,3 ml AQUABOOST
1,3 ml FACE LIFT
1,3 ml POWER LIFT
1,3 ml SOOTHING BALM

AquaBoost: mastná / náchylná k akné pokožka
Face Lift: pro normální až smíšenou pokožku
Power Lift: pro normální až suchou pokožku
Soothing Balm: suchá / citlivá pokožka

Aplikujte na celý obličej.

OCHRANA: 1 minuta
ZVOLTE JEDNU Z MOŽNOSTÍ:
1,3 ml SOLAR DEFENSE TINTED
1,3 ml SOLAR DEFENSE NON-TINTED

Zvolte SPF dle preferencí zákazníka. Naneste na celý obličej pacienta a masírujte do vstřebání.

Solar Defense Tinted: SPF 30, Light Tint, Acai Scented
Solar Defense Non-Tinted: SPF 50, No Tint, Scent Free

RTY: 1 minuta
0,2 ml PERFECTING GLOSS

Aplikujte malé množství Perfecting Gloss uvnitř linie rtů.

PROTOKOLY DOPLŇKOVÝCH OŠETŘENÍ

SEE HYDROPEPTIDE CUSTOMIZED FACIAL ON PAGE 6 TO LEARN WHEN TO INCORPORATE EACH UPGRADE.

DOPLŇKOVÉ OŠETŘENÍ PO DEPILACI

HydroPeptide Soothing Serum je silné anti-agingové sérum využívající sílu peptidů, rostlinných extraktů s kmenovými buňkami a protizánětlivých látek, které pomáhají kontrolovat zarudnutí a zmírňují nepohodlí spojené s citlivostí pokožky, která byla senzibilizována procedurami úpravy povrchu nebo depilace. *str. 38*

PRO KOHO TO JE:

Podrážděná, suchá / dehydratovaná, matná / unavená, nadměrně zarudlá, citlivá pokožka.

ÚČINKY:

Zjemňuje, odstraňuje zarudnutí a podráždění, zklidňuje a podporuje rychlejší obnovu.

POTŘEBNÁ DOMÁCÍ PÉČE:

Soothing Serum.

REVITALIZACE OBLASTI KOLEM OČÍ

Toto ochlazující ošetření proti vráskám dodává očím osvěžení a podporu. Oči dostávají důkladné očištění, jemnou masáž a luxusní masku, která zacílí na vrásky a udělá oči o roky mladšími. Dokončete aplikací očního krému a ochranou proti slunci, aby oči zůstaly zářící. *str. 38*

PRO KOHO TO JE:

Starší, suchá / dehydratovaná, matná / unavená pokožka, otoky, tmavé kruhy, "vráňí stopy".

ÚČINKY:

Viditelně liftuje a napíná pokožku, obnovuje hydrataci a uvolňuje "vráňí stopy".

POTŘEBNÁ DOMÁCÍ PÉČE:

Polypeptide Collagel+ Maska na oči, Eye Authority a / nebo Uplift Eye.



DOPLŇKOVÉ OŠETŘENÍ RTŮ

Pomocí rozjasňujícího mikrodermabrazního peelingu a hydratujících peptidů získáte hladké a měkké rty. Vertikální vrásky na rtech se viditelně zmenší a rty budou perfektně vyplněné. *str. 39*

PRO KOHO TO JE:

Starší, suché, hrubé a matné rty.

ÚČINKY:

Exfoliuje a zvýrazňuje linie rtů, vyplňuje a hydratuje.

POTŘEBNÁ DOMÁCÍ PÉČE:

Plump & Polish Peel Kit, Perfecting Gloss.

OŠETŘENÍ NIMNI

Objevte technologii Nimni™ a výrazně zlepšete vyplněnost a pružnosti pokožky. *str. 39*

PRO KOHO TO JE:

Je vhodný pro pokožku, která není citlivá, zvláště pokožku s mimickými linkami a při obavách ze vzniku vrásek a / nebo ztráty objemu obličeje.

ÚČINKY:

Pomáhá zvyšovat naplněnost a pružnost pokožky a zároveň snižuje výskyt linek a vrásek.

POTŘEBNÁ DOMÁCÍ PÉČE:

Nimni Day Cream, Nimni Cream, Solar Defense Tinted nebo Non-Tinted.

OŠETŘENÍ VLASOVÉ POKOŽKY

Povzbudivý hřejivý a chladící účinek HydroPeptide's Soothing Balm uvolňuje pokožku hlavy, vyživuje vlasy a pokožku od samého základu. *str. 38*

PRO KOHO TO JE:

All skin/hair types

ÚČINKY:

Nourish, Hydrate, Invigorate

POTŘEBNÁ DOMÁCÍ PÉČE:

Soothing Balm

ROZJASŇUJÍCÍ OŠETŘENÍ PRO RUCI

Obnovující ošetření pro osvěžení suchých, matných a sluncem poškozených rukou. Zesvětlující exfoliace okamžitě zjemní a vyhladí nerovnoměrnou strukturu, zatímco zpevňující a hydratační masáž dává rukám pocit uvolněnosti a bezvadný vzhled. *str. 39*

PRO KOHO TO JE:

Starší, suchá, dehydratovaná, matná, unavená, pokožka s nerovným odstínem.

ÚČINKY:

Hladká, zářivá, revitalizovaná pokožka se zlepšenou mikrocirkulací.

POTŘEBNÁ DOMÁCÍ PÉČE:

Firming Moisturizer, Soothing Balm, Perfecting Body Lift.

Informace o alergenech a kontraindikacích najdete na straně 65 Příručky.

DOPLŇKOVÉ OŠETŘENÍ PO DEPILOCI

DOBA OŠETŘENÍ:

Různá

PRODUKTY:

SOOTHING SERUM

DEPILACE

Udělejte depilaci.

LÉČBA

0,6 ml SOOTHING SERUM

Aplikujte tenkou vrstvu Soothing Serum na oblast vystavenou depilaci.

DOPORUČENÍ

Doporučte pacientovi vhodné produkty a poučte ho o tom, jak je používat doma pro trvalější výsledky.

REVITALIZACE OBLASTI KOLEM OČÍ

DOBA OŠETŘENÍ:

30 minut

PRODUKTY:

POLYPEPTIDE COLLAGEL+

MASK FOR EYES

UPLIFT EYE

EYE AUTHORITY

OČIŠTĚNÍ: 3 minuty

2,5 ml CLEANSING GEL

K odstranění očního make-upu použijte techniku HydroPeptide Eye Cleansing nebo jinou techniku dle výběru.

MASÁŽ: 5 minut

1,3 ml SOOTHING BALM

Zahřejte mezi dlaněmi. Promíchejte a udělejte masáž obličeje nebo tlačte na jednotlivé body. Odstraňte Soothing Balm pomocí kulatých tampónů.

MASKA: 20 minut

2,5 ml POLYPEPTIDE COLLAGEL+
MASK (EYE)

Rozbalte a aplikujte obě části na oči. Menší strana by měla být zarovnána podle vnitřního koutku oka blízko nosu, větší část by měla být zarovnána podle vnějšího koutku oka.

Ujistěte se, že jsou pokryty všechny vrásky nebo problémové oblasti.

Přes masku lze udělat jemnou masáž nebo tlačit na jednotlivé body.

Udělejte masáž rukou dokud je maska na obličeji. Sundejte masku z obličeje a zlikvidujte.

MASÁŽ RUKOU: 1 minuta

2,5 ml SOOTHING BALM +
2,5 ml FIRING MOISTURIZER

Zahřejte mezi dlaněmi. Promíchejte a udělejte masáž obličeje nebo tlačte na jednotlivé body. Odstraňte Soothing Balm pomocí kulatých tampónů.

PÉČE O OBLAST OČÍ: 1 minuta

0,4 ml UPLIFT EYE

NEBO

0,4 ml EYE AUTHORITY

Uplift: lifting, zpevnění, hydratace (bezpečné pro víčka)
Eye Authority: tmavé kruhy, otoky, „vrání stopy“

Aplikujte na celou orbitální oblast.

OCHRANA: 1 minuta

ZVOLTE JEDNU Z MOŽNOSTÍ:

1,3 ml SOLAR DEFENSE TINTED

1,3 ml SOLAR DEFENSE NON-TINTED

Zvolte SPF dle preferencí zákazníka. Naneste na celý obličej pacienta a masírujte do vstřebání.

Solar Defense Tinted: SPF 30, Light Tint, Acai Scented
Solar Defense Non-Tinted: SPF 50, No Tint, Scent Free

Informace o alergenech a kontraindikacích najdete na straně 65 Příručky.

DOPLŇKOVÉ OŠETŘENÍ VLASOVÉ POKOŽKY

DOBA OŠETŘENÍ:

15-30 minut

PRODUKTY:

SOOTHING BALM

OŠETŘENÍ

VLASOVÉ POKOŽKY: 15-30 minut

1,3 - 2,5 ml SOOTHING BALM

Zahřejte Soothing Balm mezi dlaněmi nebo dejte do skříně na horké osušky dokud nezíská tekutou konzistenci.

Naneste Soothing Balm na vlasy a pokožku hlavy a začněte masáž hlavy.

Smyjte, osušte osuškou nebo nechte Soothing Balm na vlasech pro dodatečnou výživu.

Volitelné: přidejte expresní nebo klasický protokol, zatímco Soothing Balm působí na vlasy.

DOPLŇKOVÉ OŠETŘENÍ RTŮ

DOBA OŠETŘENÍ:

3-5 minut

PRODUKTY:

VITAMIN C PEEL 1
PEEL 2
PERFECTING GLOSS
SOOTHING BALM (OPTIONAL)

PEEL 1: 2 minuty
0,2 ml VITAMIN C PEEL 1

Vmasírujte Peel 1 uvnitř linie rtů během 1-2 minut. Neodstraňujte přípravek.

Poznámka: pouze masáž. Netřete příliš energicky.

PEEL 2: 2 minuty
0,2 ml PEEL 2

Aplikujte na Vitamin C Peel 1 a pokračujte v jemné masáži, masírujte další 2-3 minuty. Odstraňte pomocí vlažné napařené osušky.

Poznámka: pokud pacient má citlivou pokožku, snižte ruční exfoliaci předběžným smícháním Peel 1 a 2. Nechte působit až do 5 minut.

OŠETŘENÍ RTŮ: 1 minuta
0,2 ml PERFECTING GLOSS

Přidejte malé množství uvnitř linie rtů. Volitelně přidejte malou dávku Soothing Balm uvnitř linie rtů pro hydrataci a osvěžení bez efektu zvětšení objemu.

ROZJASŇUJÍCÍ OŠETŘENÍ PRO RUCI

DOBA OŠETŘENÍ:

15-20 minut

PRODUKTY:

PRE-TREATMENT TONER
VITAMIN C PEEL 1
EXTRA STRENGTH PEEL 2
FIRMING MOISTURIZER

PŘÍPRAVA: 2-3 minuty
2,5 ml PRE-TREATMENT TONER

Naneste na zadní stranu rukou bavlněným tamponem.

PEEL 1: 2-3 minuty
1,3 ml VITAMIN C PEEL 1

Aplikujte Vitamin C Peel 1 na celý povrch rukou a prstů. Pokračujte v jemné masáži další 2-3 minuty.

PEEL 2: 2-3 minuty
1,3 ml EXTRA STRENGTH PEEL 2

Aplikujte Extra Strength Peel 2 na Vitamin C Peel a pokračujte v masáži rukou a paží další 2-3 minuty.

ODSTRANĚNÍ: 2 minuty

Odstraňte peeling vlažným napařeným ručníkem. Následně suchým ručníkem odstraňte zbývající krystaly.

HYDRATAČE: 5-8 minut
1,3 ml FIRMING MOISTURIZER

Vezměte Firming Moisturizer a Perfecting Body Lift do dlaní pro zahřátí. Ukončete masáž, až se přípravek vstřebá, pokožka bude svěží a jemná.

NIMNI UPGRADE

INTENZITA:

STŘEDNÍ

DOBA OŠETŘENÍ:

1-2 minuty

Informace o alergenech a kontraindikacích najdete na straně 65 Příručky.

Viz PŘÍZPŮSOBITELNÉ PROTOKOLY HYDROPEPTIDE na str. 8 této příručky, až budete přidávat toto ošetření k jakémoliv proceduře HydroPeptide. **Provedte doplňkové ošetření Nimni Upgrade** až po kroku EYE. Až bude doplňkové ošetření ukončeno, pokračujte v ošetření HydroPeptide, jak je uvedeno níže:

NIMNI: 1 -2 minuty

Aplikujte na celý obličej, vyhněte se očím a koutkům očí.

ZVOLTE JEDNU Z MOŽNOSTÍ:
0,6 ml NIMNI DAY CREAM
0,6 ml NIMNI CREAM

Pokračujte v ošetření krokem HYDRATAČE jak je uvedeno v protokolu HydroPeptide Customized Facial na str. 6 a udělejte zbývající kroky ošetření.

DOPLŇKY K PŘÍSTROJOVÝM OŠETŘENÍM

Zlepšete účinky populárních přístrojových ošetření pomocí produktů HydroPeptide. Metoda HydroPeptide "bez přerušování společenského života" umožňuje, aby se kabinovní procedury staly mnohem luxusnějšími a současně maximalizovali klinickou účinnost díky společnému použití přípravků a přístrojů. Tyto kombinace vytvářejí dokonalou souhru, která podporuje zdravý kolagenu, snižuje viditelnost linek a vrásek, urychluje hojení a podporuje zdravou a svěží pleť. Použijte tato doplňková ošetření samostatně nebo jako součást kompletního ošetření obličeje a zajistěte trvalé výsledky tím, že doporučíte domácí péči HydroPeptide.

MANUÁLNÍ OŠETŘENÍ POVRCHU POKOŽKY

HYDRAFACIAL™ TREATMENT *str. 42*

Vydvihněte výsledky ošetření HydraFacial do nových výšek využitím anti-agingové síly HydroPeptide. Tato léčba kombinuje ošetření pomocí přístrojů, které si zákazníci oblíbili, s anti-agingovými peptidy, které vyhlazují vrásky, podporují kolagen a odstraňují věkové skvrny. Pacienti budou mít okamžité viditelné výsledky bez přerušování společenského života.

OŠETŘENÍ MIKRODERMABRAZÍ *str. 43*

Odhalte mladistvou pleť pomocí doplňkového ošetření Microdermabrasion Anti-Aging. Toto ošetření kombinuje metodu obnovy povrchu pokožky pomocí mega dávky peptidů, které vyhlazují vrásky, podporují kolagen a odstraňují věkové skvrny. Pacienti budou mít okamžité viditelné výsledky bez prodloužení.

OŠETŘENÍ DERMAPLANING *str. 43*

Využijte přednosti tohoto okamžitého obnovy povrchu tím, že umožníte, aby se aktivní složky přípravků HydroPeptide hluboce vstřebaly do pokožky.

MIKROJEHLIČKOVÉ OŠETŘENÍ *str. 46*

Podpořte přirozenou léčivou reakci a zároveň snižte výskyt jemných linek a vrásek. Stimuluje produkci kolagenu a zpevňuje pokožku.

Do pokožky se dodávají správné živiny pro okamžité a dlouhodobé působení proti stárnutí. Již po jednom ošetření má pokožka rovnější povrch, póry jsou menší a drobné linky a vrásky se redukují.

ELEKTRICKÁ OŠETŘENÍ

OŠETŘENÍ S MIKROPROUDEM *str. 44*

Udrží výsledky nechirurgického faceliftingu pomocí peptidů, které podporují zdravý kolagenu a snižují výskyt drobných linek a vrásek.

VYSOKOFREKVENČNÍ OŠETŘENÍ *str. 44*

Udrží pokožku v čistotě pomocí aktivních složek HydroPeptide, které ničí bakterie a podporují zdravou výměnu buněk.

OŠETŘENÍ S VYUŽITÍM SVĚTLA

LED OŠETŘENÍ *str. 45*

Podporuje kolagen a čistí pokožku pomocí LED s aktivními složkami HydroPeptide.

LASEROVÁ OŠETŘENÍ *str. 45*

HydroPeptide pomáhá zklidnit a zjemnit pokožku a podporuje její obnovení po laserových procedurách.

MAGNETICKÁ A AKUSTICKÁ OŠETŘENÍ

RADIOFREKVENČNÍ, ULTRAZVUKOVÁ OŠETŘENÍ A ULTHERAPY

Použijte HydroPeptide k přípravě pokožky, pro zotavení po procedurách a jako domácí péče pro zpevnění a napnutí pokožky.

str. 47

Informace o alergenech a kontraindikacích najdete na straně 65



MANUÁLNÍ RESURFACING

OŠETŘENÍ HYDRAFACIAL™ Doporučuje se kúra z minimálně 6 sezení.

INTENZITA:

RŮZNÁ

DOBA OŠETŘENÍ:

45-60 minut

PRODUKTY:

CLEANSING GEL

ZVOLTE JEDNU Z MOŽNOSTÍ: (VOLITELNÉ)

REJUVENATING MASK

MIRACLE MASK

BALANCING MASK

RADIANCE MASK

ZVOLTE JEDNU Z MOŽNOSTÍ:

SOOTHING SERUM

HYDROSTEM

POWER SERUM

LUMAPRO-C

REDEFINING SERUM

FIRMING MOISTURIZER (VOLITELNÉ)

SOOTHING BALM

ZVOLTE JEDNU Z MOŽNOSTÍ:

UPLIFT EYE

EYE AUTHORITY

ZVOLTE JEDNU Z MOŽNOSTÍ:

AQUABOOST

FACE LIFT

POWER LIFT

ZVOLTE JEDNU Z MOŽNOSTÍ:

SOLAR DEFENSE TINTED

SOLAR DEFENSE NON-TINTED

PERFECTING GLOSS

Informace o alergenech a kontraindikacích najdete na straně 65 Příručky.

PŘEDBĚŽNÉ OČIŠTĚNÍ: 3 minut
2,5 ml CLEANSING GEL

Aplikujte malé množství přípravku vlhkýma rukama a jemně vmasírujte pro očištění pokožky. Odstraňte mokkými houbičkami nebo bavlnou 4x4.

HYDRAFACIAL MACHINE CLEANSE
CLEANSE & EXFOLIATE: 5 minutes
ACID PEEL & EXTRACT: 15 minutes

Viz originální protokol HydraFacial.

VORTEX FUSION: 10 minutes

MASÁŽ OBLIČEJE 10 minut
(VOLITELNÉ)

0,6 ml POWER SERUM +
1,3 ml SOOTHING BALM

Zahřejte mezi dlaněmi. Promíchejte a udělejte masáž obličeje nebo tlačte na jednotlivé body. Směs Soothing Balm / Power Serum můžete ponechat pod maskou nebo odstranit pomocí napařeného ručníku.

MASKA: 10 minut
(VOLITELNÉ)

ZVOLTE JEDNU Z MOŽNOSTÍ:

5 ml REJUVENATING MASK

5 ml MIRACLE MASK

5 ml BALANCING MASK

5 ml RADIANCE MASK

Zvolte masku dle typu pokožky pacienta:

Rejuvenating Mask: uklidnění, zjemnění, odstranění zarudnutí
Miracle Mask: zpevnění, tonizace, čištění
Balancing Mask: vyvažování, bohatá na antioxidanty
Radiance Mask: zesvětlení, mírná exfoliace

Volitelné: Aplikujte dodatečně 2,5 ml masky na krk a dekolt.

Naneste tenkou vrstvu na celý obličej na dobu 10 minut a udělejte masáž, dokud maska zůstává na obličeji. Odstraňte masku pomocí napařené osušky.

MASÁŽ RUKOU
(VOLITELNÉ)

2,5 ml FIRMING MOISTURIZER +
2,5 ml SOOTHING BALM

Udělejte současně s aplikací masky. Zahřejte Soothing Balm mezi dlaněmi. Smíchejte s Firming Moisturizer a udělejte masáž rukou a paží.

LÉČBA: 1 minuta

ZVOLTE JEDNU Z MOŽNOSTÍ:

0,6 ml SOOTHING SERUM

0,6 ml HYDROSTEM

0,6 ml POWER SERUM

0,6 ml LUMAPRO-C

0,6 ml REDEFINING SERUM

Zvolte sérum dle typu pokožky pacienta:

Power Serum: obnovení / hluboké tenké rýhy a vrásky
HydroStem: prevence / výživa a ochrana
Protecting LumaPro-C: tmavé kruhy / hyperpigmentace
Soothing Serum: zarudnutí / citlivá pleť
Redefining Serum: akné / čištění / udržování zdravé barvy pleti

PÉČE O OBLAST OČÍ: 1 minuta

0,4 ml UPLIFT EYE

NEBO

0,4 ml EYE AUTHORITY

Uplift: lifting, zpevnění, hydratace (bezpečné pro víčka)
Eye Authority: tmavé kruhy, otoky, „vrání stopy“

Aplikujte na celou orbitální oblast.

HYDRATACE: 1 minuta

ZVOLTE JEDNU Z MOŽNOSTÍ:

1,3 ml AQUABOOST

1,3 ml FACE LIFT

1,3 ml POWER LIFT

1,3 ml SOOTHING BALM

AquaBoost: mastná / náchylná k akné pokožka
Face Lift: pro normální až smíšenou pleť
Power Lift: pro normální až suchou pleť
Soothing Balm: suchá / citlivá pokožka

Aplikujte na celý obličej.

OCHRANA: 1 minuta

ZVOLTE JEDNU Z MOŽNOSTÍ:

1,3 ml SOLAR DEFENSE TINTED

1,3 ml SOLAR DEFENSE NON-TINTED

Zvolte SPF dle preferencí zákazníka. Naneste na celý obličej pacienta a masírujte do vstřebání.

Solar Defense Tinted: SPF 30, Light Tint, Acai Scented
Solar Defense Non-Tinted: SPF 50, No Tint, Scent Free

RTY: 1 minuta

0,2 ml PERFECTING GLOSS

Aplikujte malé množství Perfecting Gloss uvnitř linie rtů.

DOPLŇKOVÉ OŠETŘENÍ MIKRODERMABRAZÍ

Viz PŘÍZPŮSOBITELNÉ PROTOKOLY HYDROPEPTIDE na str. 8 této příručky, až budete přidávat toto ošetření k jakémukoli postupu HydroPeptide. Proveďte doplňkové ošetření mikrodermabrazí po kroku TONIZACE. Až bude doplňkové ošetření ukončeno, pokračujte v ošetření HydroPeptide, jak je uvedeno níže:

INTENZITA:

RŮZNÁ

DOBA OŠETŘENÍ:

45-60 minut

MIKRODERMABRAZE: 15-20 min.

Řiďte se pokyny výrobce k použití přístroje.

PEELING: 3-6 minut
(volitelné)

1,3 ml RADIANCE MASK +

1,3 ml EXTRA STRENGTH PEEL 2

Pro dodatečnou chemickou exfoliaci předem smíchejte Radiance Mask a Extra Strength Peel 2 a nechte působit v oblasti obličeje po dobu 3-6 minut. Odstraňte pomocí vlažné napařené osušky.

Poznámka:

Ujistěte se, že jste správně přizpůsobili sílu peelingu pokožce pacienta. Vynechte krok s peelingem u pacientů s citlivou pokožkou.

Pokračujte v ošetření krokem HLUBOKÉ OČIŠTĚNÍ jak je uvedeno v protokolu HydroPeptide Customized Facial na str. 8 a udělejte zbývající kroky ošetření.

DOPLŇKOVÉ OŠETŘENÍ DERMAPLANING

POZNÁMKA: odborník musí profesionálně ohodnotit a určit potřebné produkty na základě stavu pokožky pacienta. Přestože AHA / BHA nejsou kontraindikovány pro použití s dermaplaningem, je třeba dbát zvýšené opatrnosti. Tyto produkty by neměly být použity pro pacienty s citlivou pokožkou.

Viz PŘÍZPŮSOBITELNÉ PROTOKOLY HYDROPEPTIDE na str. 8 této příručky, až budete přidávat toto ošetření k jakémukoli postupu HydroPeptide. Proveďte doplňkové ošetření Dermaplaning po kroku TONIZACE. Až bude doplňkové ošetření ukončeno, pokračujte v ošetření HydroPeptide, jak je uvedeno níže:

DERMAPLANING

Přesvědčte se, že pokožka je dokonale suchá a proveďte ošetření Dermaplaning, jak bylo předvedeno na školení.

PEELING: 3 minuty
2,5 ml HONEY TRI-ZYME PEEL

Je-li dodatečná exfoliace vhodná po Ošetření Dermaplaning, aplikujte tenkou vrstvu na položku obličeje a krku, vyhněte se oblasti očí. Nechte působit po dobu 3-6 minut dle stavu pokožky pacienta. (Požádejte pacienta, aby ohodnotil míru diskomfortu od 1 do 10). Důkladně odstraňte pomocí chladné nebo vlažné osušky.

Pokračujte v ošetření krokem HLUBOKÉ OČIŠTĚNÍ jak je uvedeno v protokolu HydroPeptide Customized Facial na str. 8 a udělejte zbývající kroky ošetření.

Informace o alergenech a kontraindikacích najdete na straně 65 Příručky.

ELEKTRICKÁ OŠETŘENÍ

DOPLŇKOVÉ OŠETŘENÍ S MIKROPROUDEM

INTENZITA:
RŮZNÁ

DOBA OŠETŘENÍ:
10-15 minut

PRODUKTY:

ZVOLTE JEDNU Z MOŽNOSTÍ:

- HYDROSTEM
- POWER SERUM
- LUMAPRO-C
- REDEFINING SERUM

KONTRAINDIKACE:

- TĚHOTELSTVÍ KOJENÍ
- ALERGIE NA ASPIRIN
- CITLIVÁ POKOŽKA
- SPÁLENÍ SLUNCEM
- RETIN A / RETINOL
- LÉČBA ACNÉ
(NA PŘEDPIS NEBO VOLNÉ PRODEJNÉ)
- OTEVŘENÉ LÉZE AKNÉ

Viz PŘÍZPŮSOBITELNÉ PROTOKOLY HYDROPEPTIDE na str. 8 této příručky, až budete přidávat toto ošetření k jakémukoli proceduře HydroPeptide. Nezahrnujte do protokolu Clarifying Toner nebo Soothing Serum pokud jste zvolili doplňkové ošetření s mikroproudem. Proveďte doplňkové ošetření s mikroproudem až po kroku PEELING. Až bude doplňkové ošetření ukončeno, pokračujte v ošetření HydroPeptide, jak je uvedeno níže:

MIKROPROUD: 10-15 minut
ZVOLTE JEDNU Z MOŽNOSTÍ:
0,6 ml HYDROSTEM
0,6 ml POWER SERUM
0,6 ml LUMAPRO-C

Zvolte sérum ze seznamu na levé straně a aplikujte. Naneste základní vrstvu gelu a začněte ošetření mikroproudem. Rozdělte obličej na segmenty, aby na něm nezůstaly neošetřené oblasti.

HydroStem: prevence / výživa a ochrana
Power Serum: obnovení / hluboké tenké rýhy a vrásky
LumaPro-C: tmavé kruhy / hyperpigmentace

Postupujte podle pokynů výrobce přístroje na mikroproud.

**PŘERUŠTE UŽÍVÁNÍ RETINOIDŮ
A JAKOUKOLIV LÉČBU AKNÉ
3 DNY PŘED A 3 DNY PO OŠETŘENÍ.**

Pokračujte v ošetření krokem MASÁŽ OBLIČEJE, jak je uvedeno v protokolu HydroPeptide Customized Facial na str. 6 a udělejte zbývající kroky ošetření.

DOPLŇKOVÉ OŠETŘENÍ OBOČÍ MIKROPROUDEM

INTENZITA:
RŮZNÁ

DOBA OŠETŘENÍ:
5-10 minutes

PRODUKTY:

- PRE-TREATMENT TONER
- UPLIFT EYE

Toto doplňkové ošetření může být provedeno samostatně nebo zahrnuto do doplňkového ošetření s mikroproudem Microcurrent Treatment Upgrade.

TONIZACE: 1 minuta
1,3 ml PRE-TREATMENT TONER

Napustěte bavlněný polštářek prostředkem a otřete obličej pro odstranění přebytků mazu a přípravu pokožky. Prozkoumejte pokožku a poskytnete potřebnou konzultaci.

MIKROPROUD: 5-10 minut
0,6 ml UPLIFT EYE

Aplikujte tenkou vrstvu Uplift Eye, poté aplikujte masku - základní vrstvu gelu, až se budete pohybovat směrem k zbývajícím oblastem očí a obočí. Použijte Ele (oko / obočí) a postupujte podle návodu k aplikaci mikroproudu. Odstraňte veškeré zbytky přípravků pomocí bavlněného tamponu.

DOPLŇKOVÉ VYSOKOFREKVENČNÍ OŠETŘENÍ

INTENZITA:
RŮZNÁ

DOBA OŠETŘENÍ:
RŮZNÁ

KONTRAINDIKACE:

- TĚHOTENSTVÍ, KOJENÍ,
- EPILEPSIE, KOVOVÝ IMPLANTÁT
- NEBO PROBIHAJÍCÍ LÉČBA ZUBŮ.
- SUNDEJTE ŠPERKY
(zanechávají metalickou příchut v ústech)

Please reference the

**VYSOKÁ FREKVENCE:
ZVOLTE JEDNU Z MOŽNOSTÍ:**
tsp. REDEFINING SERUM
tsp. SOOTHING SERUM
tsp. HYDROSTEM
tsp. POWER SERUM
tsp. LUMAPRO-C

Postupujte podle pokynů výrobce přístroje na vysokou frekvenci.

Po ošetření vysokou frekvencí zvolte sérum dle typu pokožky pacienta a aplikujte na obličej.

JE DOPORUČENO REDEFINING SERUM, ale jiná séra též mohou být použita k řešení dalších problémů.

Pokračujte v ošetření krokem EYE, jak je uvedeno v HydroPeptide přízpusobitelném protokolu na str. 8 a udělejte zbývající kroky ošetření.

OŠETŘENÍ S VYUŽITÍM SVĚTLA

LED DOPLŇKOVÉ OŠETŘENÍ

INTENZITA:

RŮZNÁ

DOBA OŠETŘENÍ:

RŮZNÁ

KONTRAINDIKACE:

TĚHOTELSTVÍ KOJENÍ

EPILEPSIE FOTOSENSITIVITA

OSOBY UŽÍVAJÍCÍ LÉKY
ZPŮSOBUJÍCÍ PŘECITLIVĚLOST
K SVĚTLU (TETRACYCLINE)

OSOBY UŽÍVAJÍCÍ STEROIDY
NEBO KORTIZONOVÉ INJEKCE

Viz PŘÍZPŮSOBITELNÉ PROTOKOLY HYDROPEPTIDE na str. 8 této Příručky při zahrnutí tohoto ošetření do léčby HydroPeptide Provedte doplňkové LED ošetření až bude MASKA odstraněna. Až bude doplňkové ošetření ukončeno, pokračujte v ošetření HydroPeptide, jak je uvedeno níže:

LED:

Připravte pokožku pomocí HydroPeptide Cleanseru, Toneru, Peelingu a Masky.

Odstraňte masku, použijte sérum dle výběru a proveďte LED ošetření podle pokynů výrobce přístroje.

DOPORUČENÍ K POUŽITÍ LED SVĚTLA:

ČERVENÉ: pokročilý věk, omlazení.

ZELENÉ: hyperpigmentace, citlivost

MODRÉ: acné, mastná pleť

Pokračujte v ošetření krokem LÉČBA, jak je uvedeno v HydroPeptide Customized Facial na straně 8 a dokončete zbývající kroky ošetření.

DOPLŇKOVÉ LASEROVÉ OŠETŘENÍ Toto ošetření se provádí jako samostatná procedura.

INTENZITA:

RŮZNÁ

DOBA OŠETŘENÍ:

RŮZNÁ

KONTRAINDIKACE:

VIZ NÁVOD OD VÝROBCE

PŘEDBĚŽNÉ OŠETŘENÍ:

Před zahájením léčby použijte HydroPeptide CLEANSING GEL jakožto alternativu k tvrdým odmašťovacím nebo čistícím přípravkům na základě alkoholu. Je-li to vhodné, aplikujte sérum zvolené v závislosti na problémech pokožky a doporučte ho pro domácí péči pro posílení výsledků.

Volitelné: Anti-Wrinkle Plump & Polish Peel Kit může být použit jako předběžná léčba nebo jako produkt pro domácí péči mezi naplánovanými sezeními pro posílení a udržování výsledků, pro zesvětlení a obnovu povrchu pokožky

LASER:

Postupujte podle pokynů výrobce přístroje.

PÉČE PO PROCEDUŘE:

0,6 ml SOOTHING SERUM +
1,3 ml SOOTHING BALM

Pokud je aplikace topických produktů vhodná, aplikujte Soothing Serum a následně Soothing Balm kvůli viditelnému snížení zarudnutí a zmírnění citlivosti. Oba tyto produkty se doporučují k zakoupení zákazníkem pro použití v domácí péči.

Volitelné: zákazník může uchovávat Soothing Serum a Soothing Balm v ledničce pro větší komfort a zklidňující pocit.

Informace o alergenech a kontraindikacích najdete na straně 65 Příručky.

MIKROJEHLIČKOVÉ OŠETŘENÍ

INTENZITA:

STŘEDNĚ AGRESIVNÍ

DOBA OŠETŘENÍ:

cca 15-30 MINUT

PRODUKTY:

CLEANSING GEL

ZVOLTE JEDNU Z MOŽNOSTÍ:

HYDROSTEM

POWER SERUM

LUMAPRO-C

POLYPEPTIDE COLLAGEL+

MASK FOR FACE

SOOTHING SERUM

ZVOLTE JEDNU Z MOŽNOSTÍ:

UPLIFT EYE

EYE AUTHORITY

ZVOLTE JEDNU Z MOŽNOSTÍ:

FACE LIFT

POWER LIFT

SOOTHING BALM

ZVOLTE JEDNU Z MOŽNOSTÍ:

SOLAR DEFENSE TINTED

SOLAR DEFENSE NON-TINTED

PERFECTING GLOSS

OČIŠTĚNÍ: 3 minuty
2,5 ml CLEANSING GEL

Aplikujte malé množství přípravku vlhkýma rukama a jemně vmasírujte pro očištění pokožky. Odstraňte mokkými houbičkami nebo bavlnou 4x4.

SÉRUM PRO OŠETŘENÍ:
2,5 ml HYDROSTEM
2,5 ml POWER SERUM
2,5 ml LUMAPRO-C

Zvolte sérum dle preferencí zákazníka. Aplikujte toto sérum v ošetřované oblasti bezprostředně před ošetřením této oblasti a pokračujte v léčbě.

HydroStem: mdlá / nevýrazná pokožka poškozená vlivem prostředí
Power Serum: Vrásky / ochablá pokožka / ztráta pevnosti
LumaPro-C: Tmavé skvrny / Hyperpigmentace

MICRO-NEEDLING:

Proveďte mikroehličkování podle návodu výrobce přístroje.

MASKA: 15 minut (OBLIČEJ)
1 POLYPEPTIDE COLLAGEL+ MASK

Rozbalte a aplikujte obě sekce na obličej počínaje spodní částí. Udělejte masáž rukou zatímco je maska na obličej. Sundejte masku z obličeje a zlikvidujte.

SÉRUM PO OŠETŘENÍ:
0,6 ml SOOTHING SERUM

Aplikujte na celý obličej. Teď je vhodná chvíle povědět pacientovi o peptidech a doporučit mu domácí péči.

PÉČE O OBLAST OČÍ: 1 minuta
0,4 ml UPLIFT EYE
NEBO
0,4 ml EYE AUTHORITY

Uplift: lifting, zpevnění, hydratace (bezpečné pro víčka)
Eye Authority: tmavé kruhy, otoky, „vrání stopy“

Aplikujte na celou orbitální oblast.

HYDRATACE: 1 minuta
ZVOLTE JEDNU Z MOŽNOSTÍ:
1,3 ml FACE LIFT
1,3 ml POWER LIFT
1,3 ml SOOTHING BALM

AquaBoost: mastná / náchylná k akné pokožka
Face Lift: pro normální až smíšenou pleť
Power Lift: pro normální až suchou pleť
Soothing Balm: suchá / citlivá pokožka

Aplikujte na celý obličej.

OCHRANA: 1 minuta
ZVOLTE JEDNU Z MOŽNOSTÍ:
1,3 ml SOLAR DEFENSE TINTED
1,3 ml SOLAR DEFENSE NON-TINTED

Zvolte SPF dle preferencí zákazníka. Naneste na celý obličej pacienta a masírujte do vstřebání.

Solar Defense Tinted: SPF 30, Light Tint, Acai Scented
Solar Defense Non-Tinted: SPF 50, No Tint, Scent Free

RTY: 1 minuta
0,2 ml PERFECTING GLOSS

Aplikujte malé množství Perfecting Gloss uvnitř linie rtů.

Informace o alergenech a kontraindikacích najdete na straně 65 Příručky.

MAGNETICKÁ A AKUSTICKÁ OŠETŘENÍ

DOPLŇKOVÉ OŠETŘENÍ S RADIOFREKVENCÍ

INTENZITA:
RŮZNÁ

DOBA OŠETŘENÍ:
RŮZNÁ

KONTRAINDIKACE:
TĚHOTELSTVÍ KOJENÍ
EPILEPSE
KARDIOLOGICKÁ ONEMOCNĚNÍ,
KARDIOSTIMULÁTOR
NEBO KOVOVÝ IMPLANTÁT

Viz PŘÍZPŮSOBITELNÉ PROTOKOLY HYDROPEPTIDE na str. 8 této Příručky při zahrnutí tohoto ošetření do léčby HydroPeptide. Provedte doplňkové ošetření radiofrekvencí až po odstranění PEEEL. Až bude doplňkové ošetření ukončeno, pokračujte v ošetření HydroPeptide, jak je uvedeno níže:

RADIOFREKvence:

Provedte radiofrekvenční ošetření podle pokynů výrobce přístroje.

Poznámka: Některé typy RF neumožňují použití přípravků při ošetření přístrojem. Jiné RF mohou umožňovat použití produktů s různou viskozitou / základem (tj. voda, olej, gel, krém nebo jejich kombinace). Soothing Serum nebo Soothing Balm se doporučují pro obličej, zatímco Soothing Balm nebo Perfecting Body Lift se doporučují pro tělo.

Pokračujte v ošetření krokem MASKA jak je uvedeno v HydroPeptide Customized Facial na straně 8 a dokončete zbývající kroky.

DOPLŇKOVÉ OŠETŘENÍ S ULTRAZVUKEM

INTENZITA:
RŮZNÁ

DOBA OŠETŘENÍ:
RŮZNÁ

KONTRAINDIKACE:
TĚHOTELSTVÍ KOJENÍ
OTEVŘENÁ PORANĚNÍ
CYSTICKÉ ACNÉ
KELOIDNÍ JIZVY
NEBO KOVOVÉ IMPLANTÁTY

Viz PŘÍZPŮSOBITELNÉ PROTOKOLY HYDROPEPTIDE na str. 8 této příručky, až budete přidávat toto ošetření k jakékoliv proceduře HydroPeptide. Provedte doplňkové ultrazvukové ošetření až bude MASKA odstraněna. Až bude doplňkové ošetření ukončeno, pokračujte v ošetření HydroPeptide, jak je uvedeno níže:

ULTRAZVUK:

Pokračujte s 1,3 ml zvoleného séra a zahajte ošetření ultrazvukem podle pokynů výrobce přístroje.

Odstraňte veškeré zbytky séra pomocí zvoleného tonika. Na závěr aplikujte jakékoli další přípravky HydroPeptide (oční krém, zvlhčovač, sluneční ochranu).

Pokračujte v ošetření krokem OČI jak je uvedeno v protokolu HydroPeptide Customized Facial na str. 8 a udělejte zbývající kroky ošetření.

DOPLŇKOVÉ ULTHERAPY OŠETŘENÍ Toto ošetření se provádí jako samostatná procedura.

INTENZITA:
RŮZNÁ

DOBA OŠETŘENÍ:
RŮZNÁ

KONTRAINDIKACE:
TĚHOTELSTVÍ KOJENÍ
OTEVŘENÁ PORANĚNÍ
CYSTICKÉ ACNÉ
KELOIDNÍ JIZVY
NEBO KOVOVÉ IMPLANTÁTY

PŘEDBĚŽNÉ OŠETŘENÍ

Před zahájením léčby použijte HydroPeptide CLEANSING GEL jakožto alternativu k tvrdým odmašťovacím nebo čistícím přípravkům na základě alkoholu. Je-li to vhodné, aplikujte sérum zvolené v závislosti na problémech kůže a doporučte ho pro domácí péči pro posílení výsledků.

Volitelné: Anti-Wrinkle Plump & Polish Peel Kit může být použit jako předběžná léčba nebo jako produkt pro domácí péči mezi naplánovanými sezeními pro posílení a udržování výsledků, pro zesvětlení a obnovu povrchu pokožky.

ULTHERAPY:

Follow manufacturer's device instructions.

PÉČE PO PROCEDUŘE

0,6 ml SOOTHING SERUM +
1,3 ml SOOTHING BALM

Je-li použití topických přípravků vhodné, aplikujte Soothing Serum a následně Soothing Balm kvůli viditelnému snížení zarudnutí a zmírnění citlivosti. Oba tyto produkty se doporučují k zakoupení zákazníků pro použití v domácí péči.

Volitelné: zákazník může uchovávat Soothing Serum a Soothing Balm v ledničce pro větší komfort a zklidňující pocit.

Informace o alergenech a kontraindikacích najdete na straně 65 Příručky.



PROTOKOLY PRO TĚLO

ROZJASNĚNÍ DEKOLTU

Okamžitě liftuje, napíná a vyrovnává tón pleti pomocí rozjasňujících rostlinných složek a jemných exfoliačních látek. Snižuje výskyt slunečních skvrn a jemných linek a vrásek. Podporuje zářivost pokožky a oddaluje příznaky stárnutí, vyživuje a chrání pokožku.

str. 50

PRO KOHO TO JE:

Sluncem poškozená, ochablá a nerovnoměrná stárnoucí pleť.

ÚČINKY:

Zlepšuje tón pleti, okamžitě ji napíná a zpevňuje.

POTŘEBNÁ DOMÁCÍ PÉČE:

Polish & Plump Peel, LumaPro-C, Radiance Mask.

ZJEMNĚNÍ POKOŽKY KRKU A DEKOLTU

Toto zpevňující, liftingové a vyhlazovací ošetření krku a dekoltu kombinuje intenzivní exfoliaci s maskami HydroGel naplněnými kaviárem pro odstranění hyperpigmentace, uvolnění vrásek a posílení kolagenu.

str. 50

PRO KOHO TO JE:

Pro každého, kdo má vrásky, dehydrataci nebo ochablou pokožku na krku a / nebo dekoltu.

ÚČINKY:

Zlepšuje tón pleti, okamžitě ji napíná a zpevňuje.

POTŘEBNÁ DOMÁCÍ PÉČE:

FIRM•A•FIX Nectar, Power Lift

ODSTRANĚNÍ SKVRN NA ZÁDECH

Toto hluboko čistící, exfoliační a rozjasňující ošetření zad pomůže odstranit akné na zádech a oživit matnou pleť pomocí peptidů bojujících proti akné a stárnutí. Sopečná pemza a tahitský písek zajišťují mikroexfoliaci, po níž následuje osvěžující a čistící peeling s dýňovým enzymem, který redukuje vady.

Hydratační jílová maska extrahuje nečistoty z pokožky a dodává pokožce zářivý a rovnoměrnější vzhled.

Dokončete hydratační masáží, která vyrovná pokožku.

str. 51

PRO KOHO TO JE:

Aknózní / problematická, matná, stárnoucí pleť.

ÚČINKY:

Snižuje akné a uvolňuje ucpané póry a zároveň zlepšuje tón a strukturu pleti.

POTŘEBNÁ DOMÁCÍ PÉČE:

Inigorating Body Wash, Active Body Scrub.

VYŽIVUJÍCÍ ZÁBAL

Tento hluboce detoxikační tělový zábal pomáhá zmírnit svalové napětí, udržet vitální hydrataci pomocí přizpůsobitelné tělové zpevňující masky.

Revitalizační, liftingové sérum poskytuje okamžitě napnutí a podporuje zdravý kolagen. Po výživné masáži těla zanechá pocit uvolnění a omlazení.

str. 52

PRO KOHO TO JE:

Dehydratovaná, mdlá, unavená, drsná, stárnoucí pleť. Pro všechny typy pleti.

ÚČINKY:

Intenzivně hydratuje a zároveň omlazuje a zpevňuje pokožku.

OMLAZUJÍCÍ SKRAB

Odhalte zářící a mladistvou pokožku s tímto omlazujícím a anti-agingovým ošetřením těla. Dopřejte svému tělu výhody přizpůsobitelné exfoliace s osvěžujícím a aktivním tělovým peelingem. Bojujte s gravitací napnutím a liftingem pokožky pomocí víceúčelových peptidů. Pokožka vypadá svěží, tónovaná a zářivá.

str. 53

PRO KOHO TO JE:

Suchá a drsná, stárnutí pleť, nerovnoměrný tón.

ÚČINKY:

Obnovte povrch, důkladně očistěte a doplňte základní živiny.

ANTI-AGINGOVÉ KOMPLETNÍ OŠETŘENÍ TĚLA

Dokonalý luxusní zážitek pro tělo. Přizpůsobená exfoliace vyleští suchou, stárnoucí pleť a dodá jí jasnější a rovnoměrnější vzhled. Anti-agingové peptidy zpevňují a liftovejí pokožku při aplikaci detoxikačního tělového zábalu. Revitalizační sérum a vyživující masážní balzám tvarují a tonizují tělo k úplné dokonalosti. *str. 54*

PRO KOHO TO JE:

Stárnoucí pleť, suchá / dehydrovaná pleť s nerovnoměrným tónem.

ÚČINKY:

Liftuje, napíná, tónuje a vylepšuje texturu.

POTŘEBNÁ DOMÁCÍ PÉČE:

Inigorating Body Wash, Active Body Scrub, Perfecting Body Lift, Firming Moisturizer

MANIKÚRA + PEDIKÚRA

ULTRA JEMNÁ MANIKÚRA + PEDIKÚRA

Dopřejte si dokonalou exfoliaci, která zjemňuje a připravuje pokožku k vyživujícímu, zpevňujícímu a hydratačnímu ošetření. Extrakty z mořských plodů, vulkanická pemza a tahitský písek vyhladí a oživí unavenou pokožku.

str. 56

PRO KOHO TO JE:

Starší, suchá, dehydratovaná, matná, unavená, pokožka s nerovným odstínem.

ÚČINKY:

Hladká, zářivá, revitalizovaná pokožka, hojení poškozené suché pokožky.

POTŘEBNÁ DOMÁCÍ PÉČE:

Active Body Scrub, Firming Moisturizer.

MANIKÚRA + PEDIKÚRA S CITRÓNOVÝM POSTŘIKEM

Využijte sílu peptidů a vitamínu C k omlazení a odstranění věkem vyvolaných skvrn. Dopřejte svým rukám a nohám dokonalou hydrataci vyživujícím masážním olejem a zpevňujícím hydratačním krémem. *str. 56*

PRO KOHO TO JE:

Starší, suchá, dehydratovaná, matná, unavená, pokožka s nerovným odstínem, poškozená sluncem.

ÚČINKY:

Vyhlazuje a zvyšuje zářivost pokožky a zároveň snižuje poškození sluncem a ztrátu kolagenu.

POTŘEBNÁ DOMÁCÍ PÉČE:

Active Body Scrub, Firming Moisturizer.

JABLEČNÁ MANIKÚRA + PEDIKÚRA

Věnujte rukám a nohám pozornost, kterou si zaslouží, pomocí exfoliačního Apple Peel, abyste napravili povrch matné a drsné pleti. Obnovující chemický peeling a zjasňující maska dokonale oživí pokožku. Napravte matný a drsný povrch při současném zpevňování peptidy a ovocnými enzymy.

str. 57

PRO KOHO TO JE:

Starší, suchá, dehydratovaná, matná, unavená pokožka s nerovným odstínem, poškozená sluncem.

ÚČINKY:

Napравuje a vyživuje suchou a nerovnoměrnou pokožku a její texturu, hojí poškozené pokožky.

POTŘEBNÁ DOMÁCÍ PÉČE:

Active Body Scrub, Firming Moisturizer.

DÝŇOVÁ HÝČKAJÍCÍ MANIKÚRA + PEDIKÚRA

Podporujte celistvost buněk pomocí krystalů pro mikrodermabrazii a ovocných enzymů, které hluboce čistí a exfoliují nežádoucí zrohovatělý povrch pokožky a zanechávají pokožku jemnou, hladkou a zářivou.

str. 57

PRO KOHO TO JE:

Ztvrdlá, starší, suchá, dehydratovaná, matná, unavená, pokožka s nerovným odstínem.

ÚČINKY:

Obnovuje a čistí starší a suchou pokožku, zvyšuje hydrataci a absorbuje toxiny.

POTŘEBNÁ DOMÁCÍ PÉČE:

Active Body Scrub, Firming Moisturizer.

Informace o alergenech a kontraindikacích najdete na straně 65 Příručky.

ROZJASNĚNÍ DEKOLTU

INTENZITA:

STŘEDNÍ

DOBA OŠETŘENÍ:

10-15 minut

PRODUKTY:

INVIGORATING BODY WASH
EXTRA STRENGTH PEEL 2
RADIANCE MASK
PERFECTING BODY LIFT
FIRMING MOISTURIZER

OČIŠTĚNÍ: 3 minuty
0,4 ml INVIGORATING BODY WASH

Vmasírujte do pokožky vlhkýma rukama.
Odstraňte mokrými houbičkami nebo bavlnou 4x4.

HLUBOKÉ OČIŠTĚNÍ: 5-7 minut
0,4 ml EXTRA STRENGTH PEEL 2 +
0,4 ml RADIANCE MASK

Smíchejte Extra Strength Peel 2 s Radiance Mask a aplikujte tenkou vrstvu na krk a dekolt.
Odstraňte pomocí vlažné napařené osušky.

LÉČBA: 1 minuta
1,25 ml PERFECTING BODY LIFT

Aplikujte na celý krk a dekolt.

HYDRATAČE: 1 minuta
1,25 ml FIRMING MOISTURIZER

Aplikujte na celý krk a dekolt.

ZJEMNĚNÍ POKOŽKY KRKU A DEKOLTU

INTENZITA:

STŘEDNĚ AGRESIVNÍ

DOBA OŠETŘENÍ:

30-45 minut

PRODUKTY:

CLEANSING GEL
PRE-TREATMENT TONER
INTENSE 5X POWER PEEL
POLYPEPTIDE COLLAGEL+ MASK
(NECK)
POLYPEPTIDE COLLAGEL+ MASK
(DECOLLETE)
FIRMING MOISTURIZER
SOOTHING BALM
FIRM•A•FIX

PŘEDBĚŽNÉ OČIŠTĚNÍ: 3 minuty
3,75 ml CLEANSING GEL

Mokrýma rukama naneste malé množství přípravku a jemně vtírejte v oblasti obličeje.
Odstraňte mokrými houbičkami nebo bavlnou 4x4.

MASÁŽ: 10 minut
2,5 ml SOOTHING BALM

Aplikujte tenkou vrstvu Soothing Balm na krk a dekolt, udělejte masáž krku a dekoltu. Odstraňte Soothing Balm pomocí vlažné napařené osušky.

TONIZACE: 1 minuta
2,5 ml PRE-TREATMENT TONER

Napusťte bavlněný polštářek prostředkem a otřete krk a dekolt pro odstranění přebytků mazu a přípravu pokožky.

PEELING: 10 minut
5 ml INTENSE 5x POWER PEEL

Pro ochranu jako je Soothing Balm pro všechny ohrožené oblasti.

- Standardní ošetření: 1-3 min
- Středně intenzivní ošetření: 4-6 min
- Vysoce intenzivní ošetření: 7-10 min

Vysvětlete svému pacientovi, že se může dostavit pocit tepla a štípání, který pomalu stupňuje s tím, jak peeling působí na pokožku, pravidelně kontrolujte pocity pacienta, abyste zajistili jeho maximální pohodlí. Aplikujte tenkou vrstvu na krk a dekolt. Vyhněte se oblasti očí a rtů. Podívejte se na body na levé straně a určete vhodný čas na expozici peelingu. V případě potřeby použijte během léčby ventilátor, aby se pacient cítil pohodlně. Odstranění proveďte vlhkým tamponem 4x4s. Odstraňte peeling ve stejném pořadí, v jakém byl aplikován, a poté znovu přejedte oblast čerstvým vlhkým tamponem 4x4s, abyste se ujistili, že produkt byl úplně odstraněn.

TONIZACE: 1 minuta
2,5 ml PRE-TREATMENT TONER

Napusťte bavlněný polštářek prostředkem a otřete krk a dekolt pro odstranění přebytků mazu a přípravu pokožky.

MASKA: 25 minut
1 EACH POLYPEPTIDE COLLAGEL+
MASK FOR NECK AND DECOLLETE

Rozbalte a naneste masku na krk, poté na dekolt. Skrz masku lze provádět jemnou masáž nebo tlačit na jednotlivé body. Udělejte masáž paží a rukou pokud je maska na obličeji. Až bude maska na pokožce 20 minut, sundejte ji a zlikvidujte.

MASÁŽ RUKOU
2,5 ml SOOTHING BALM
2,5 ml FIRMING MOISTURIZER

Udělejte současně s aplikací masky. Zahřejte Soothing Balm mezi dlaněmi. Smíchejte s Firming Moisturizer a udělejte masáž rukou a paží.

LÉČBA: 2 minuty
1,25 ml FIRM•A•FIX NECTAR

Aplikujte na celý krk a dekolt.

OCHRANA: 2 minuty
2,5 ml SOLAR DEFENSE NON-TINTED

Aplikujte na celý krk a dekolt a v případě potřeby i na obličej.

Poznámka k použití páry: pára může být použita během kroků očištění a tonizace nebo peelingu, pokud je to vhodné pro pokožku pacienta. Pára se však nedoporučuje HydroPeptide Pumpkin Peel nebo Intense 5X Power Peel.

Informace o alergenech a kontraindikacích najdete na straně 65 Příručky.

ODSTRANĚNÍ SKVRN NA ZÁDECH

INTENZITA:

STŘEDNĚ AGRESIVNÍ

DOBA OŠETŘENÍ:

40 minut

PRODUKTY:

INVIGORATING BODY WASH
ACTIVE BODY SCRUB
EXTRA STRENGTH PEEL 2
PUMPKIN PEEL
MIRACLE MASK
FIRMING MOISTURIZER
SOOTHING BALM
BALANCING MASK
RADIANCE MASK
EXTRA STRENGTH PEEL 2

Poznámka k použití páry: pára může být použita během kroků očištění a tonizace nebo peelingu, pokud je to vhodné pro pokožku pacienta. Pára se však nedoporučuje HydroPeptide Pumpkin Peel nebo Intense 5X Power Peel.

Informace o alergenech a kontraindikacích najdete na straně 65 Příručky.

PŘÍPRAVA

Zapněte páru. Před použitím dejte Pumpkin Peel, masku a balzám do horké skříňky na ručníky, aby se zahřáli.

OČIŠTĚNÍ: 5 minut

15 ml INVIGORATING BODY WASH

Zapněte páru. Naneste čistící přípravek mokryma rukama na ramena, zadní stranu páže a záda, masírujte. Vypněte páru. Odstraňte pomocí napařené osušky.

HLUBOKÉ OČIŠTĚNÍ: 5 minut ZVOLTE JEDNU Z MOŽNOSTÍ:

10 ml ACTIVE BODY SCRUB
5 ml EXTRA STRENGTH PEEL 2

Mokryma rukama jemně masírujte Active Body Scrub na zádech po dobu 2 minut. Pro další chemickou exfoliaci naneste Extra Strength Peel 2 na Active Body Scrub a masírujte další 2 minuty. Odstraňte pomocí napařené osušky.

PEELING: 1 - 3 minuty

15 ml PUMPKIN PEEL

Aplikujte tenkou vrstvu teplého Pumpkin Peel pomocí tělového kartáče. Nechte působit po dobu 1-3 minuty. Odstraňte pomocí napařené osušky.

MASKA: 7 minut

15 ml MIRACLE MASK

Naneste na záda a ramena. Nechte působit 7-10 minut. Odstraňte pomocí napařené osušky. V tomto okamžiku je doporučena masáž rukou / paží.

MASÁŽ RUKOU A PAŽÍ: 10 minut

1,3 ml SOOTHING BALM
0,6 ml FIRMING MOISTURIZER

Provedte ji, než odstraníte masku. Zahřejte masážní směs mezi dlaněmi a udělejte jemnou masáž rukou a paží.

MASÁŽ: 10 minut

2,5 ml SOOTHING BALM

Naneste na celá záda a udělejte masáž.

VYŽIVUJÍCÍ ZÁBAL

INTENZITA:

STŘEDNĚ AGRESIVNÍ

DOBA OŠETŘENÍ:

60 minut

PRODUKTY:

PERFECTING BODY LIFT

ZVOLTE JEDNU Z MOŽNOSTÍ:

REJUVENATING MASK

NORDIC DETOX MASK

MIRACLE MASK

BALANCING MASK

RADIANCE MASK

SOOTHING BALM

FIRMING MOISTURIZER

PŘÍPRAVA

Pokryjte lehátko třemi vrstvami pokrývek. Střední pokrývka by měla být plastová, ale v případě potřeby lze použít i látkovou.

Dejte každý produkt do samostatné misky.

Před aplikací dejte Soothing Balm do horké skříňky na ručníky.

Po celou dobu ošetření používejte vhodné přikrytí prsou pokrývky.

Požádejte pacienta, aby ležel pod první vrstvou.

TĚLOVÉ SÉRUM: 2 minuty
40 ml PERFECTING BODY LIFT

Aplikujte tenkou vrstvu po celém těle.

MASKA: 10 minut
13 ml MASK OF CHOICE +
45 ml SOOTHING BALM

Zvolte masku dle potřeby zákazníka.

Rejuvenating Mask: zklidňující, redukující zarudnutí
Nordic Detox Mask: detoxikační, vyživující
Miracle Mask: zpevnění, tonizace
Balancing Mask: vyvážení, úleva při stresu
Radiance Mask: rozjasnění, hydratace

Smíchejte Soothing Balm a masku dle výběru a poté naneste tenkou vrstvu rukama nebo tělovým kartáčem. Začněte u nohou, poté se přesuňte na horní část těla, ošetřete každou oblast.

ZÁBAL: 20 minut

Pohodlně zabalte pacienta do fólie.

Nechte pacienta odpočívat v zábalu po dobu 20 minut, ale nenechávejte jej bez dohledu.

* V tuto chvíli lze v případě potřeby přidat expresní ošetření obličeje, pokožky hlavy atd.

ODSTRANĚNÍ: 8 minut

Odstraňte směs masky opláchnutím obyčejnou nebo Vichy sprchou. Pokud sprchování není možné, odstraňte jej teplými napařenými ručníky.

Zachovejte horní vrstvu pokrývky pro další použití, ale odstraňte vrstvu, na níž pacient ležel a rozbalte čistou vrstvu list.

Pokud pacient používá sprchu, je možné provést výměnu listů, zatímco je ve sprše.

Pokud pacient zůstane na lehátku a pro odstranění použijete ručníky, srolujte pokrývku pod pacientem, až bude maska odstraněna ze všech oblastí, a poté požádejte pacienta, aby zvedl boky, abyste mohli vytáhnout pokrývku zpod něj. Udržujte ho řádně přikrytým během této manipulace.

MASSAGE: 20 minut
1,3 ml SOOTHING BALM +
0,6 ml FIRMING MOISTURIZER

Smíchejte Soothing Balm a Firming Moisturizer. Udělejte masáž celého těla nebo cílové oblasti dle přání pacienta. Požádejte pacienta, aby se obrátil (obličejem dolů) pro masáž zad.

Informace o alergenech a kontraindikacích najdete na straně 65 Příručky.

REJUVENATING BODY SCRUB

INTENZITA:

STŘEDNÍ

DOBA OŠETŘENÍ:

30-60 minut

PRODUKTY:

ACTIVE BODY SCRUB
INVIGORATING BODY WASH
PERFECTING BODY LIFT
FIRMING MOISTURIZER
SOOTHING BALM

Informace o alergenech
a kontraindikacích
najdete na straně 65
Příručky.

PŘÍPRAVA

Přikryjte lehátko třemi vrstvami.

Dejte každý produkt do samostatné misky.

Před aplikací dejte Soothing Balm do horké skříňky na ručníky.

Po celou dobu ošetření používejte vhodné příkrývku prsou.

Požádejte pacienta, aby ležel pod první vrstvou.

SPODNÍ TĚLOVÁ EXFOLIACE 5 min.

7 ml ACTIVE BODY SCRUB +

7 ml INVIGORATING BODY WASH

Mokrýma rukama jemně naneste Active Body Scrub a masírujte po dobu 1 minuty každou nohu.

Naneste Invigorating Body Wash na Active Body Scrub a masírujte každou nohu další 1 minutu.

Nechte pacienta ohnout koleno, abyste mohli ošetřit peelingem zadní část nohy a hýždě.

EXFOLIACE

HORNÍ ČÁSTI TĚLA: 5 min

Postupujte stejným způsobem jako při peelingovém ošetření dolní části těla. Začněte rukama a rameny, přesuňte se na břicho (používejte přikrytí prsou a srolujte dolů horní vrstvu pokrývky u pacientek-žen) a dekolt. Požádejte pacienta, aby seděl vzpřímeně pro peelingové ošetření zad.

ODSTRAŇTE PEELING

Odstraňte přípravky opláchnutím obyčejnou vodou nebo Vichy sprchou. Pokud sprchování není možné, odstraňte jej teplými napařenými ručníky.

Zachovejte horní vrstvu pro další použití, ale odstraňte vrstvu, na níž pacient ležel a rozbalte čistou pokrývku.

Pokud pacient používá sprchu, je možné provést výměnu pokrývkem, zatímco je ve sprše.

Pokud pacient zůstane na lehátku a pro odstranění peelingu použijete ručníky, srolujte vrstvu pod pacientem, až bude přípravek odstraněn ze všech oblastí, a poté požádejte pacienta, aby zvedl boky, abyste mohli vytáhnout pokrývku zpod něj. Udržujte pacienta řádně přikrytým během této manipulace.

TĚLOVÉ SÉRUM: 5 min

7 ml PERFECTING BODY LIFT

Aplikujte tenkou vrstvu po celém těle.

MASSAGE: 10-30 min

7 ml SOOTHING BALM +

7 ml FIRMING MOISTURIZER

Smíchejte Soothing Balm a Firming Moisturizer. Udělejte masáž celého těla nebo cílové oblasti dle přání pacienta. Požádejte pacienta, aby se obrátil (obličejem dolů) a udělejte masáž zad.

ANTI-AGINGOVÉ KOMPLETNÍ OŠETŘENÍ TĚLA

INTENZITA:

STŘEDNÍ

DOBA OŠETŘENÍ:

60-90 minut

PRODUKTY:

ACTIVE BODY SCRUB
INVIGORATING BODY WASH
PERFECTING BODY LIFT
FIRMING MOISTURIZER
SOOTHING BALM

Informace o alergenech
a kontraindikacích
najdete na straně 65
Příručky.

PŘÍPRAVA

Pokryjte lehátko čtyřmi vrstvami pokrývek. Třetí vrstva shora by měla být plastová, ale v případě potřeby lze použít tkáňovou.

Dejte každý produkt do samostatné misky.

Před aplikací dejte Soothing Balm do horké skříňky na ručníky.

Po celou dobu ošetření používejte vhodné přikrytí prsou pokrývky.

Požádejte pacienta, aby ležel pod prvním vrstvou pokrývky.

SPODNÍ TĚLOVÁ EXFOLIACE 5 min
7 ml ACTIVE BODY SCRUB +
7 ml INVIGORATING BODY WASH

Jemně naneste Active Body Scrub mokřkýma rukama a masírujte po dobu 1 minuty každou nohu. Aplikujte Naneste Invigorating Body Wash na Active Body Scrub a masírujte každou nohu další 1 minutu. Nechte pacienta ohnout koleno, abyste mohli ošetřit peelingem zadní část nohy a hýždě.

**EXFOLIACE
HORNÍ ČÁSTI TĚLA:** 5 min

Postupujte stejným způsobem jako při peelingovém ošetření dolní části těla. Začněte rukama a rameny, přesuňte se na břicho (používejte přikrytí prsou a srolujte dolů horní vrstvu pokrývky u pacientek-žen) a dekolt. Požádejte pacienta, aby seděl vzpřímeně pro peelingové ošetření zad.

ODSTRAŇTE PEELING

Odstraňte přípravky opláchnutím obyčejnou nebo Vichy sprchou. Pokud sprchování není možné, odstraňte jej teplými napařenými ručníky.

Zachovejte horní vrstvu pokrývky pro další použití, ale odstraňte vrstvu, na které pacient ležel a rozbalte čistou vrstvu.

Pokud pacient používá sprchu, je možné provést výměnu listů, zatímco je ve sprše.

Pokud pacient zůstane na lehátku a pro odstranění peelingu použijete ručníky, srolujte vrstvu pod pacientem, až bude přípravek odstraněn ze všech oblastí, a poté požádejte pacienta, aby zvedl boky, abyste mohli vytáhnout pokrývku zpod něj. Udržujte pacienta řádně přikrytým během této manipulace.

TĚLOVÉ SÉRUM: 5 min
7 ml PERFECTING BODY LIFT

Aplikujte tenkou vrstvu po celém těle.

MASKA: 10 min
13 ml MASK OF CHOICE +
40 ml SOOTHING BALM

Rejuvenating Mask: zklidnění, odstranění zarudnutí
Nordic Detox Mask: detoxikace, výživa
Miracle Mask: zpevnění, tonizace
Balancing Mask: vyvážení, úleva při stresu
Radiance Mask: rozjasnění, hydratace.

ANTI-AGINGOVÉ KOMPLETNÍ OŠETŘENÍ TĚLA POKRAČOVÁNÍ

INTENZITA:

STŘEDNÍ

DOBA OŠETŘENÍ:

60-90 minut

PRODUKTY:

ACTIVE BODY SCRUB
INVIGORATING BODY WASH
PERFECTING BODY LIFT
FIRMING MOISTURIZER
SOOTHING BALM

Informace o alergenech
a kontraindikacích
najdete na straně 65
Příručky.

WRAP: 10-20 min

Zabalte pacienta pohodlně do plastové fólie.

Nechte pacienta odpočívat v zábalu po dobu 20 minut, ale nenechávejte jej bez dohledu.

* V tuto chvíli lze v případě potřeby přidat expresní ošetření obličeje, pokožky hlavy atd.

REMOVE: 8 minut

Odstraňte směs masky opláchnutím obyčejnou nebo Vichy sprchou. Pokud sprchování není možné, odstraňte jej teplými napařenými ručníky.

Zachovejte horní list pro další použití, ale odstraňte list, na němž pacient ležel a rozbalte čistý list.

Pokud pacient používá sprchu, je možné provést výměnu listů, zatímco je ve sprše.

Pokud pacient zůstane na lehátku a pro odstranění peelingu použijete ručníky, srolujte vrstvu pod pacientem, až bude přípravek odstraněn ze všech oblastí, a poté požádejte pacienta, aby zvedl boky, abyste mohli vytáhnout pokrývku zpod něj. Udržujte pacienta řádně přikrytým během této manipulace.

MASSAGE: 10-30 minut
7 ml SOOTHING BALM +
7 ml FIRMING MOISTURIZER

Smíchejte Soothing Balm a Firming Moisturizer. Udělejte masáž celého těla nebo cílové oblasti dle přání pacienta. Požádejte pacienta, aby se obrátil (obličejem dolů) a udělejte masáž zad.

ULTRA JEMNÁ MANIKÚRA + PEDIKÚRA

DOBA OŠETŘENÍ:

30-45 minut

PRODUKTY:

INVIGORATING BODY WASH
ACTIVE BODY SCRUB
SOOTHING BALM
FIRMING MOISTURIZER
RADIANCE MASK
(OPTIONAL)

OČIŠTĚNÍ: 3 min
5 ml INVIGORATING BODY WASH

Vložte do vlažné vody ruku / nohu a namočte ji, abyste odstranili přebytečnou mastnotu a nečistoty a hydratovali a omladili pokožku.

PŘÍPRAVA: 5-10 min

Odstraňte lak. Postupujte podle protokolu prostřihání nehtů, vyplňování a odstraňování kůžičky.

EXFOLIACE, KROK 1: 2 min
1,3 ml ACTIVE BODY SCRUB

Masírujte vlhkýma rukama po dobu 1 minuty. Neodstraňujte přípravek.

EXFOLIACE, KROK 2: 2 min
1,3 ml INVIGORATING BODY WASH

Aplikujte po kroku exfoliace 1 a masírujte další 2 minuty. Odstraňte teplou vodou nebo napařeným ručníkem.

MASÁŽ RUKOU A HODIDEL: 5-10 min
1,3 ml SOOTHING BALM +
1,3 ml FIRMING MOISTURIZER

Zahřejte směs v dlaních a udělejte masáž.

MASKA: 3-5 min
1,25 ml RADIANCE MASK (volitelné)

Naneste tenkou vrstvu na ruce / nohy a nechte ji na 3-5 minut. Odstraňte pomocí vlažné napařené osušky.

POLISH APPLICATION: 10 min

Postupujte podle protokolu lešticího ošetření.

MANIKÚRA + PEDIKÚRA S CITRÓNOVÝM POSTŘÍKEM

DOBA OŠETŘENÍ:

30-45 minut

PRODUKTY:

INVIGORATING BODY WASH
VITAMIN C PEEL 1
EXTRA STRENGTH PEEL 2
SOOTHING BALM
FIRMING MOISTURIZER
RADIANCE MASK
(volitelné)

OČIŠTĚNÍ: 3 min
5 ml INVIGORATING BODY WASH

Vložte do vlažné vody ruku / nohu a namočte ji, abyste odstranili přebytečnou mastnotu a nečistoty a hydratovali a omladili pokožku.

PŘÍPRAVA: 5-10 min

Odstraňte lak. Postupujte podle protokolu prostřihání nehtů, vyplňování a odstraňování kůžičky.

EXFOLIACE, KROK 1: 2 min
1,3 ml VITAMIN C PEEL 1

Masírujte vlhkýma rukama po dobu 1 minuty. Neodstraňujte přípravek.

EXFOLIACE, KROK 2: 2 min
1,3 ml EXTRA STRENGTH PEEL 2

Aplikujte po kroku exfoliace 1 a masírujte další 2 minuty. Odstraňte teplou vodou nebo napařeným ručníkem.

MASÁŽ RUKOU A CHODIDEL: 5-10 min
1,3 ml SOOTHING BALM +
1,3 ml FIRMING MOISTURIZER

Zahřejte směs v dlaních a udělejte masáž.

MASKA: 3-5 min
1,25 ml RADIANCE MASK (volitelné)

Naneste tenkou vrstvu na ruce / nohy a nechte ji na 3-5 minut. Odstraňte pomocí vlažné napařené osušky.

LEŠTICÍ APLIKACE: 10 min

Postupujte podle protokolu lešticího ošetření.

Informace o alergenech a kontraindikacích najdete na straně 65 Příručky.

JABLEČNÁ MANIKÚRA + PEDIKÚRA

DOBA OŠETŘENÍ:

30-45 minut

PRODUKTY:

INVIGORATING BODY WASH
APPLE PEEL 1
EXTRA STRENGTH PEEL 2
SOOTHING BALM
FIRMING MOISTURIZER
RADIANCE MASK
(OPTIONAL)

OČIŠTĚNÍ: 3 min
5 ml INVIGORATING BODY WASH

Vložte do vlažné vody ruku / nohu a namočte ji, abyste odstranili přebytečnou mastnotu a nečistoty a hydratovali a omladili pokožku.

PŘÍPRAVA: 5-10 min

Odstraňte lak. Postupujte podle protokolu prostřihání nehtů, vyplňování a odstraňování kůžičky.

EXFOLIACE, KROK 1: 2 min
1,3 ml APPLE PEEL 1

Masírujte vlhkýma rukama po dobu 1 minuty. Neodstraňujte přípravek.

EXFOLIACE, KROK 2: 2 min
1,3 ml EXTRA STRENGTH PEEL 2

Aplikujte po kroku exfoliace 1 a masírujte další 2 minuty. Odstraňte teplou vodou nebo napařeným ručníkem.

MASÁŽ RUKOU A CHODIDEL: 5-10 min
1,3 ml SOOTHING BALM +
1,3 ml FIRMING MOISTURIZER

Zahřejte směs v dlaních a udělejte masáž.

MASKA: 3-5 min
1,25 ml RADIANCE MASK(volitelné)

Naneste tenkou vrstvu na ruce / nohy a nechte ji na 3-5 minut. Odstraňte pomocí vlažné napařené osušky.

LEŠTÍCÍ APLIKACE: 10 min

Postupujte podle protokolu lešticího ošetření.

DÝŇOVÁ HÝČKAJÍCÍ MANIKÚRA + PEDIKÚRA

DOBA OŠETŘENÍ:

30-45 minut

PRODUKTY:

INVIGORATING BODY WASH
APPLE PEEL 1
PUMPKIN PEEL
SOOTHING BALM
FIRMING MOISTURIZER
RADIANCE MASK
(OPTIONAL)

OČIŠTĚNÍ: 3 min
5 ml INVIGORATING BODY WASH

Vložte do vlažné vody ruku / nohu a namočte ji, abyste odstranili přebytečnou mastnotu a nečistoty a hydratovali a omladili pokožku.

PŘÍPRAVA: 5-10 min

Odstraňte lak. Postupujte podle protokolu prostřihání nehtů, vyplňování a odstraňování kůžičky.

EXFOLIACE, KROK 1: 2 min
tsp. APPLE PEEL 1

Masírujte vlhkýma rukama po dobu 1 minuty. Neodstraňujte přípravek.

EXFOLIACE, KROK 2: 2 min
1,3 ml PUMPKIN PEEL

Aplikujte po kroku exfoliace 1 a masírujte další 2 minuty. Odstraňte teplou vodou nebo napařeným ručníkem.

MASÁŽ RUKOU A CHODIDEL: 5-10 min
1,3 ml SOOTHING BALM +
1,3 ml FIRMING MOISTURIZER

Zahřejte směs v dlaních a udělejte masáž.

MASKA: 3-5 min
1,25 ml RADIANCE MASK(OPTIONAL)

Naneste tenkou vrstvu na ruce / nohy a nechte ji na 3-5 minut. Odstraňte pomocí vlažné napařené osušky.

LEŠTÍCÍ APLIKACE: 10 min

Postupujte podle protokolu lešticího ošetření.

Informace o alergenech a kontraindikacích najdete na straně 65 Příručky.

ESTHETICS REFERENCE

HYDROPEPTIDE® START TO FINISH

KONZULTACE

The consultation is the chance to fullKonzultace je příležitost plně zhodnotit pokožku pacienta a udělit profesionální doporučení ohledně léčby a domácí péče. Tato konzultace určuje nástroje potřebné k zahájení léčby základních problémů kůže pacienta, aby se tyto problémy mohly řešit cíleně. Ujistěte se, že jste dobře naslouchali a opakujte vyjmenované pacientem problémy. Vypjtejte se na všechny aspekty životního stylu pacienta, abyste mohli poskytnout dobře promyšlený přístup ke zlepšení kvality pokožky. Nezapomeňte se také zeptat na stávající péči o pleť pacienta, abyste mohli vyplnit v ní veškeré mezery a vysadit nebo nahradit přípravky, které nejsou pro jeho pokožku vhodné.

VĚDĚLI JSTE, ŽE...?

- Existuje pouze **40 %** pravděpodobnost, že se zákazník k vám po ošetření vrátí, pokud nekoupil žádný produkt pro domácí ošetření.
- návratnost se zvýší na **65-70 %** při nákupu 1 produktu pro domácí péči o pleť.
- Pokud klient zakoupí 2 a více položek pro péče o pleť, je zde **80 %** šance, že se vrátí.

KROKY VELKÉ KONZULTACE

Požádejte pacienta, aby před návštěvou vyplnil formulář, abyste měli výchozí bod pro rozhovor a vaše doporučení produktů odpovídalo potřebám pacienta.

Položte pacientovi tyto otevřené otázky:

- "CO JE HLAVNÍM PROBLÉMEM VAŠÍ KŮŽE?"
- "BYSTE CHTĚLI ZMĚNIT NA VAŠÍ KŮŽI?"
- "CO SE ZMĚNILO OD TĚ DOBY, CO JSME SE VIDĚLI NAPOSLED?"
- "CO MOMENTÁLNĚ POUŽÍVÁTE K PÉČI O VAŠÍ KŮŽI?"
- "POPIŠTE MI VÁŠ TYPICKÝ DEN A TYPICKOU NOC?"

Požádejte pacienta, aby se zavázal zlepšit svou pokožku. Vysvětlete, že cesta ke zlepšení stavu pokožky je jasná, ale součinnost pacienta tomu hodně pomůže. Každodenní domácí péče je nezbytná pro dosažení nejlepších výsledků.

Vyhnete se otázkám předpokládajícím odpovědi "ano" nebo "ne". Místo toho použijte otevřené otázky a rozmluvte vašeho zákazníka. Poslouchejte co chce říct.

Pro vaše stálé zákazníky vedte deník a vždy se ptejte "Který problém kůže vás zvláště trápí DNES?"



JAK VZDĚLÁVAT BĚHEM OŠETŘENÍ

Vzdělávání klienta během léčby začíná konzultací. Nestačí říct pacientovi, jaký má typ pokožky. Prostudujte vstupní formulář svého pacienta a nasměrujte jej na léčbu, která nejlépe vyhovuje jeho potřebám. pacient při objednávání může již mít vybrané ošetření, ale ukažte mu, že jste mu dobře naslouchali tím, že mu doporučíte vhodnou léčbu dle jeho problémů. Vysvětlete, co doporučení znamená z hlediska péče a průběhu léčby, a co lze viditelně očekávat v den provedení profesionálního ošetření. Poté poradte a doporučte produkty pro domácí péči pro udržování výsledků.

Proberte klíčové produkty, které budou aplikovány na pokožku pacienta. Stručně popište, co produkt dělá a spojte jeho účinky s původními problémy pokožky pacienta, které se probíraly během konzultace.

"TEĎ APLIKUJI HYDROPEPTIDE EYE AUTHORITY. BĚHEM KONZULTACE JSTE ZMÍNILA, ŽE VÁS TRÁPÍ OTOKY KOLEM OČÍ. TENTO KRÉM POMŮŽE NEJENOM PROTI OTOKŮM, ZLEPŠÍ TĚŽ VZHLED TMAVÝCH KRUHŮ A DROBNÝCH VRÁSEK. OBSAHUJE DRCENÉ PERLY TAKŽE BUDE ODRÁŽET SVĚTLO. MŮŽETE HO POUŽÍVAT RÁNO A VEČER."

Pokud pacient zmíní, že se mu líbí vůně, nebo pocit na pokožce, navažte vyprávěním o tom, co to je za přípravek, a jaké má účinky a výhody.

Aplikace sér je většinou vhodnou příležitostí vysvětlit pacientovi výhody použití peptidů, proč je důležité opakovaně užívat přípravky v domácí péči a proč tyto produkty se náramně hodí při řešení právě jeho problémů.

PROFESSIONAL COURSE OF ACTION

Kromě doporučení domácí péče se ujistěte, že jste vysvětlili také další kroky profesionálního ošetření. Bude pacient potřebovat kúru léčebných ošetření nebo několik různých druhů léčby, aby dosáhl svých cílů? I kdyby agresivnější léčba nebyla doporučena, vysvětlete důležitost udržování výsledků ošetření pro zdraví pokožky a nabídněte před odchodem naplánovat další návštěvu. Tato opatření umožňují sledovat pokrok a poskytovat nejaktuálnější doporučení.

DOPORUČENÍ PRO DOMÁCÍ PÉČI

Domácí péče vždy hraje důležitou roli při dosažení a udržování výsledků péče o pleť. Mnozí pacienti se domnívají, že jednoduše přijdou na proceduru a odjedou s vyřešenými problémy. Je důležité vysvětlit, že se pacient musí aktivně podílet na změně své pokožky a nejúčinnějším způsobem je používání produktů v domácí péči.

V průměru uvidíte pacienta na proceduře jednou za měsíc neboli v přepočtu 12krát za rok. Pokud však pacient používá výrobky pro péči o pleť, které

DOPORUČENÍ DOMÁCÍ PÉČE pokračování...

jsou přizpůsobeny jeho specifickým potřebám, mají schopnost starat se o svou pokožku 365krát. Kde podle vás budou vidět skutečné výsledky?

Brožura / předpis HydroPeptide je výborným nástrojem při doporučení domácí péče. Pomáhá ukázat zákazníkovi, co má vzít domů, slouží jako připomínka pro správné použití, dává pacientovi pocit, že obdržel doporučení na míru, které je určeno výhradně pro něj.

STRATEGIE VZORKŮ

Vzorky jsou více než bezplatný dárek pro vašeho pacienta. Jsou skvělou příležitostí představit mu nové produkty, které pomohou dosáhnout cílů péče o pleť. Vzorky by neměly být rozdávány náhodně, každý vzorek by měl mít promyšlený účel. Zde je několik tipů, které vám pomohou chytře používat vzorky:

Nabídněte vzorky pacientům, kteří si již koupili nějaké produkty. Kdykoli si zákazník něco koupí nebo projeví zájem o nějaký produkt, který s mu líbí, je to skvělý okamžik nabídnout mu něco jiného, co by mělo řešit jeho vedlejší problémy.

Nabídněte zákazníkům vzorky při prvním nákupu produktů.

Pokud si pacient koupí něco poprvé, nechte ho odejít se vzorkem doplňujícího produktu. Poučte ho, aby nejdřív používal produkt v normálním balení po dobu jednoho týdne a pak oba produkty najednou. Určitě se vrátí a požádá o balení druhého výrobku!

Udělejte zkoušení interaktivním. Zákazníci mají zkušenosti s produkty, které byly aplikovány během ošetření, ale tyto zkušenosti nejsou interaktivní. Nechte je vyzkoušet přípravek na dotek a jeho vůni, a povězte jim o klíčových složkách, co každá klíčová složka dělá (účinky) a její výhody (konkrétně to, co dělá pro pacienta). Vysvětlete jaké výsledky může očekávat!

Sledujte vzorky. Je mnohem snadněji a pohodlněji rozdávat vzorky, než prodávat produkty, ale nepřinese to nic ani vám, ani podniku, ani vašim pacientům. Dělejte si poznámky, který pacienty obdržel který vzorek a získejte zpětnou vazbu po telefonu nebo při příští návštěvě. Zeptejte se, co si myslí o produktu, zda má nějaké otázky ohledně použití a zda by nechtěl vzít si produkt s sebou domů.

SJEDNÁNÍ OBCHODU

Sjednání obchodu je jednoduché. Vysvětlete ještě jednou, jak používat navrhované produkty a zapakujte, jaké účinky budou mít a jak vyřeší problémy pacienta. Pak se zeptejte na koupí: "Který z nich byste si dnes rád odnesl domů?"

VEGANSKÉ PRODUKTY + ALERGIE + KONTRAINDIKACE

VEGANSKÉ PRODUKTY

5X Power Peel (**SA**)
Apple Peel 1
Balancing (Anti-Stress) Mask (**GS**)
Bambusa Blackhead Banisher
Blueberry Peel (**A**)
Clarifying Toner (**S**)
Cleansing Gel
Exfoliating Cleanser (**S**)
Extra Strength Peel 2 (**GS**)
Face Lift (**SM**)
Firma-Bright
Firming Moisturizer (**SA**)
Firming Vitamin C Mask
HydraFlora Essence
Hydro-Lock Sleep Mask (**M**)
HydroStem
Intense 5X Power Peel (**XS**)
Invigorating Body Wash
Lash (**S**)
Lip Service
LumaPro-C (**SY**)
Makeup Melt (**M**)
Miracle (Purifying) Mask (**GS**)
Moisture Reset
Nimni Day Cream (**S**)
Nimni Cream (**RS**)
Nordic Detox Mask
Nourishing Glow (**S**)
Peel 2 (**GS**)
Perfecting Body Lift
Power Lift
Power Serum (**S**)
Pre-Treatment Toner (**S**)
Radiance (Soufflé) Mask
Rejuvenating (Blueberry) Mask
Solar Defense Body (**Y**)
Solar Defense Non-Tinted (**Y**)
Solar Defense Tinted (**Y**)
Somnifera Root Mist (**M**)
Soothing Serum
Spot Correction
Vitamin C Peel 1

NEVEGANSKÉ PRODUKTY

Active Body Scrub (**S**)
AquaBoost (**SA**)
Cashmere Cleanse (**S**)
Eye Authority (**Y**)
Firm•A•Fix
Honey Tri-Zyme
HydroActive Cleanse (**M**)
LipLock Hydrator
Lip Shield
Perfecting Gloss (**S**)

NEVEGANSKÉ PRODUKTY POKRAČOVÁNÍ

PolyPeptide Collagel+ EYE (**S**)
PolyPeptide Collagel+ FACE (**S**)
PolyPeptide Collagel+ NECK (**S**) PolyPeptide
Collagel+ DECOLLETE (**S**)
Pumpkin Peel (**XS**)
Purifying Cleanser (**SYA**)
Redefining Serum (**SY**)
Soothing Balm (**S**)
Uplift

PŘEHLED ALERGENŮ A KONTRAINDIKACÍ

- X** Tento produkt vyvolává silné olupování a není vhodný pro: citlivou, spálenou sluncem pokožku, pokožku se zánětlivým akné; neměl by se používat ve kombinaci s retinolem v jakékoli formě (přerušit používání po dobu 72 hodin před a po léčbě), s léčbou akné, nedávným ošetřením resurfacingu a depilace, nebo s použitím Accutane (během posledních 12 měsíců).
- S** Obsahuje kyselinu salicylovou. Není vhodné pro těhotné a kojící ženy, při alergii na aspirin, nepoužívejte při užívání léků proti akné nebo v kombinaci s depilací, agresivními chemickými peelingsy nebo resurfacingovými ošetřeními. Při použití tohoto produktu vždy aplikujte krém proti slunci s širokým ochranným spektrem.
- R** Obsahuje retinol.
Ostatní produkty retinol neobsahují.
- G** Obsahuje lepek („hydrolyzovaný pšeničný protein“). Ostatní produkty lepek neobsahují.
- S** Obsahuje sóju. Ostatní produkty sóju neobsahují.
- Y** Obsahuje kvasinky.
Ostatní produkty kvasinky neobsahují.
- A** Obsahuje mandle.
Ostatní produkty mandle neobsahují.
- M** Obsahuje glyceridy z makadamie.
Ostatní produkty výtažky z makadamie neobsahují.

Produkty HydroPeptide neobsahují arašidy, vlašské ořechy, lískové ořechy, kešú, pistácie, brazilské ořechy.

Poznámka: Informace uvedené na této stránce dávají obecný přehled a nejsou dostačující v případě těžké alergie. Uvedené zde informace nenahrazují odborné posouzení ani konzultaci s lékařem.

HydroPeptide®

INTERNATIONAL
MEDICAL EXPERT

Distributor pro Českou republiku a Slovensko International Medical Expert

Česko: Pavia Švandy ze Semčic 1068/13, 150 00
Praha 5

www.intermedexp.com
info@intermedexp.com
+ 420 732 735 009
+ 420 226 208 268

e-shop: www.topkosmetika.online

Slovensko: Radničné námestie 9, 902 01 Pezinok

www.estetickamedicina-ms.sk
slovensko@intermedexp.com
objednat@intermedexp.com
+421 948 000 040



@intermedexp
@intermedexp.sk