

ISO13485



PBSerum Enzymes

Degraduje
nesprávne
tvarované alebo
uložené
kolagénové vlákna

Odstraňuje
odumreté bunky
kože degradáciou
keratínu



Degraduje
Kyselinu
Hyalurónovú

Degraduje
triglyceridy

Product Preparation



*podľa potreby

Solvent		Maximum Dilution	Minimal Dilution
Only NaCl 0,9%		5mL	1,5mL
NaCl 0,9% + Lidocaine**	NaCl 0,9%	4mL	1mL
	Lidocaine**	1mL	0,5mL

** Lidokain 2%, bez epinefrinu, max. 200mg/deň/pacient. Vždy pridať po NaCl 0,9%.



Luer Lock Striekačky



- **Striekačky:**

Variabilné veľkosti, zvyčajne od 1mL do 10mL

- **Ihly: 30G – 32G**

- 4mm
- 13mm
- 25mm

- **Kanyly: 25G x 28mm**

PATHOLOGY	NUMBER OF VIALS	DILUTION
FACIAL REMODELLING	<ul style="list-style-type: none"> • DOUBLE CHIN → Slim+/Smooth+/Drain+ (1:1:1) • CHEEK → if there is too much fat, increase proportion of Slim+ 2:1:1 	Diluted (5mL)/Concentrated (2.5mL) Concentrated (2.5mL)
EYE BAGS	<ul style="list-style-type: none"> • WITH EDEMA → Smooth+/Drain+ (1:1) • WITH FAT AND EDEMA → Slim+/Smooth+/Drain+ (1:1:1) • ONLY FLACCIDITY → Smooth+ (1) or Lift+ (1) 	Concentrated (1.5mL)
FAT ACCUMULATION	<ul style="list-style-type: none"> • Slim+/Smooth+/Drain+ (1:1:1 or increase proportion of Slim+ 2:1:1) • LOCALIZED AREAS → Slim+/Drain+ (2:1) to intensify the treatment 	Diluted (5mL) Concentrated (2.5mL)
FLACCIDITY	<ul style="list-style-type: none"> • Slim+/Smooth+/Drain+ (1:1:1) 	Diluted (5mL)
CELLULITE	<ul style="list-style-type: none"> • NODULES → Smooth+/Drain+ (2:1) • REST OF THE AREA (fat) → Slim+/Smooth+/Drain+ (1:1:1) 	Concentrated (2.5mL) Diluted (5mL)
SCARS	<ul style="list-style-type: none"> • Smooth+/Drain+ (2:1) 	Concentrated (2.5mL)
POST-SURGICAL FIBROSIS	<ul style="list-style-type: none"> • Slim+/Smooth+/Drain+ (1:1:1 or increase proportion of Smooth+ 1:2:1) • DEPRESSED AREAS → Smooth+/Drain+ (2:1) 	Diluted (5mL)/Concentrated (2.5mL)
STRETCH MARKS	<ul style="list-style-type: none"> • Smooth+/Drain+ (2:1) OR Smooth+ alone 	Diluted (5mL)/Concentrated (2.5mL)

- Imunitné zmeny (autoimunitné ochorenia)
- Neliečené alergické reakcie / Kožná precitlivelosť (slnko, kovy, atď.)
- Poruchy funkcie pečene/ obličiek
- Cievne/Koagulačné problémy
- Nekontrolovaný diabetes
- Tehotenstvo a dojčenie
- Infekcie (*S. aureus*)
- Vakcinácia (15 dní)

Výskyt nežiadúcich účinkov:

- Bolesť a pálenie v aplikovanej oblasti.
- Opuch danej oblasti pretrvávajúci do 48h.
- Ekchymóza(menšie krvácanie do kože škvrnitého charakteru).
- Symptómy podobné nádche.
- Začervenanie kože.
- Zvýšenie lokálnej teploty.

Odporúčania:

- Vyhnúť sa intenzívnemu fyzickému úsiliu 24-48h.
- Možnosť pp: Paracetamol
- Zvýšený príjem vody a kontrolovaný príjem karbohydrátov.
- Masáž s **SMOOTH OUT POWER / DRAINING POWER**.
- Vyhnúť sa zdrojom infekcií (sauna, plavárne, atď.).
- Ochrana pred UVA/UVB SPF50+

- 5cm x 7cm oblasť aplikácie
- 4mm ihly
- Injekcie papule
- Mriežka



*Ak je prítomná akumulácia tuku:

Ďalšia injekčná aplikácia: triáda.

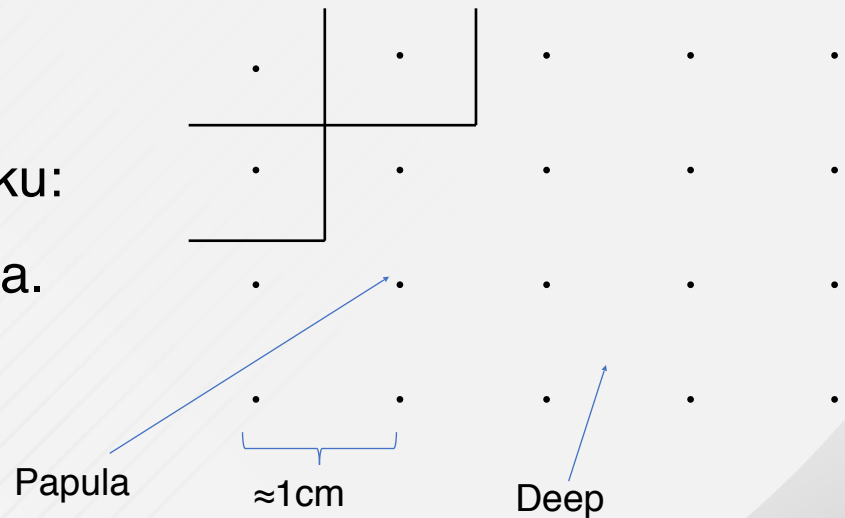

Type of Eye bag	Cocktail	Reconstitution volume
Fat + Edema	SMOOTH+/DRAIN+/SLIM+	1,5mL per vial
Only Edema	DRAIN+/SMOOTH+	2mL per vial
Only Flaccidity	SMOOTH+ or LIFT+	4mL

- Objem pre oko: 1,5-2mL
- Hĺbka injekcie: 1-2mm
- Počet sedení: 2-4



Očné vačky

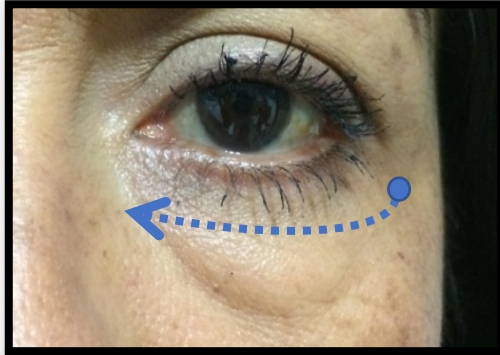

Cannula



Needle 4 mm

Malarny tuk



Needle 4 mm

Lokalizované tukové nahromadenia

- Smooth+ / Drain+ / 2x Slim+
- Rozriediť 2x Slim+ v 5mL alebo 10mL
- Extrémne tukové nahromadenia

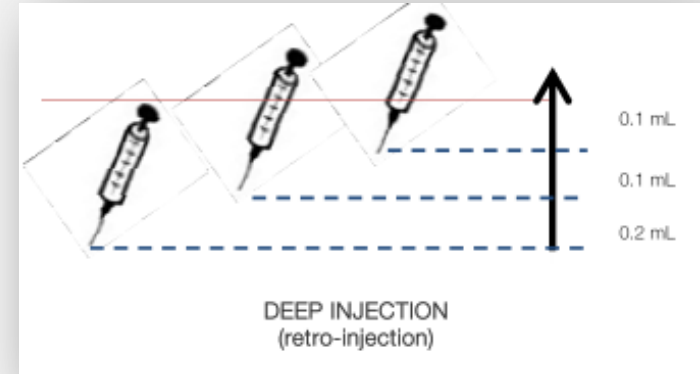

Total Volume	Area	Injection layer	Recommended needle	Technique
15mL or 20mL	Any Fat accumulation	Subcutaneous	13mm or 25mm 30-33G	Retroinjection



Špecifický prístup: Double Lift

Extrémny Lifting

- Lift+ / Smooth+
- Rozriediť Smooth+ a Lift+ v roztoku pre Lift+
- Výrazná ochabnutosť.

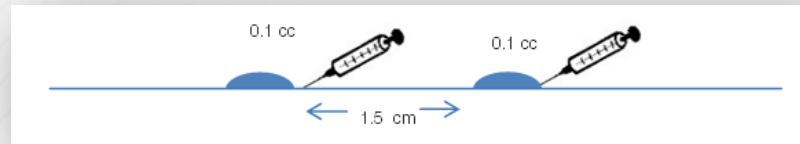

Total Volume	Area	Injection layer	Recommended needle	Technique
5mL	Neck and belly	Intradermal	4mm 30-33G	Superficial papule

Terapia fibrózy

- Slim+ / Drain+ / 2xSmooth+
- Fibrotické celulitídne uzly
- Nadbytok tuku a kože

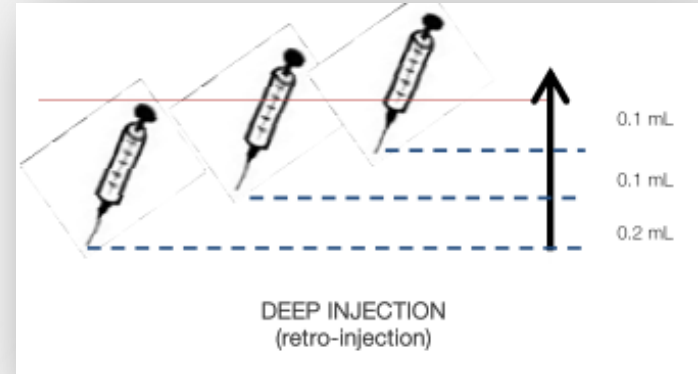

Total Volume	Area	Injection layer	Recommended needle	Technique
15-20mL	Cellulite flaccidity or Flaccid double chin	Intradermal	13-25mm 30-33G	Retroinjection



PBSerum HYALURONIC

Keratinase 1% + LMWHA 3,5kDa

Vhodné pre :

- Vrásky
- Suchá a dehydratovaná pokožka.
- Suchá a vráskavá koža.

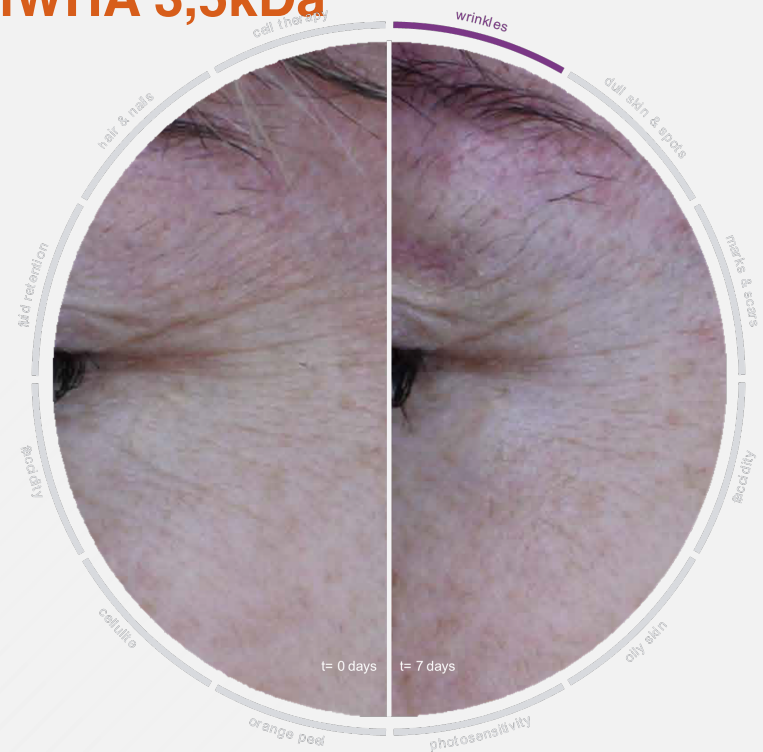

Redukcia vrások a hydratácia

PBSerum RADIANT

Keratinase 1% + Vitamin C 20% +Kojic acid

Vhodné pre :

- Mdlá a unavená pleť
- Povrchové vady
- Pigmentové škvrny



Rozjasnenie pokožky a
depigmentácia

PBSerum EQUILIBRIUM

Keratinase 1% + Vitamins A + C + E

Vhodné pre :

- Škvvrny a jazvy
- Poškodenie slnkom
- Staršia koža
- Akné

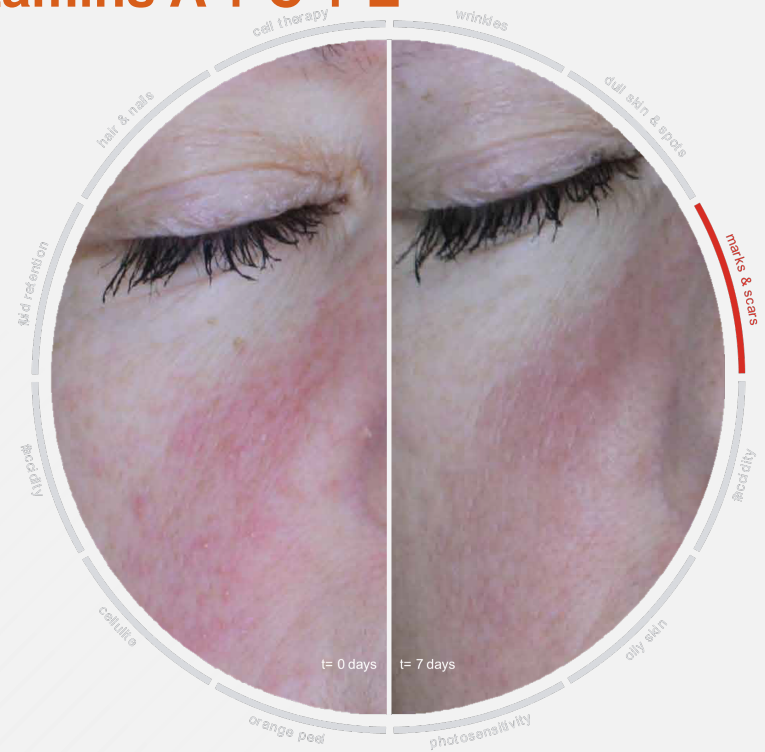

Anti-aging efekt s obnovením a opravou pokožky

be
lie
vein
yourself

PBSerum MULTIVIT

Keratinase 1% + Lipase + Vitamins B (B1, B3, B5, B6)

Vhodné pre:

- Mastná pokožka
- Podráždenie
- Akné.

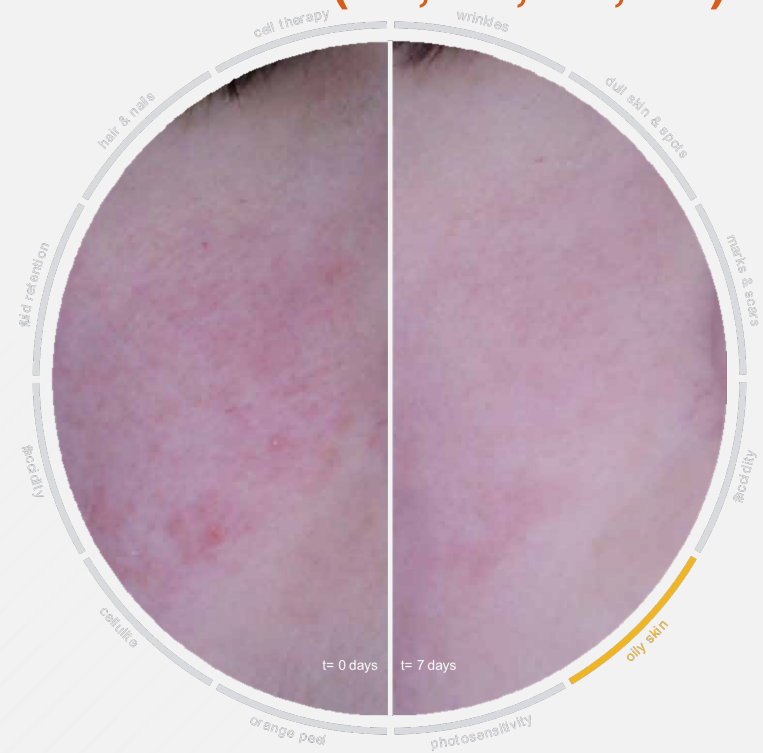

**Zabraňuje vzniku dermatitídy
redukciou vzniku kožného mazu
a reguláciou jeho tvorby**

lieve
in
yourself

PBSerum EXTREME FIRMNESS

(Keratinase 1%) + DMAE + LMWHA + Vit. C + Collagenase

Vhodné pre :

- Pokročilá ochabnutosť tváre
- Strata pevnosti a elasticity
- Vrásky



Okamžité spevnenie
Rýchly Anti-aging efekt



3 týždne
Extreme Firmenss + Hyaluronic



Manuálna aplikácia	Aplikujte priamo na pokožku a jemne masírujte
Mikroihličkové ošetrenie	Striedajte aplikáciu produktu s mikroihličkovou technikou
Elektroporácia	Aplikujte prípravok na pokožku a zlepšite penetráciu vykonávanú elektroporáciou
Laser	Vykonajte laserový zákrok a potom aplikujte produkt a jemne vmasírujte
Radiofrekvencia	Vykonajte radiofrekvenčnú procedúru a potom aplikujte produkt a jemne vmasírujte

Kombinovaná liečba celulitídy

- Vždy vodné roztoky pred mikroemulziami
- Exfoliovať oblasť pred aplikáciou
- Umyť ošetrovanú oblasť teplou vodou a vysušiť.

Electroporacia alebo Virtuálna Mezoterapia	Pressotherapy	Radiofrekvencia	Manuálne
Aplikujte Pbserum product v malice dávkach s prístrojom	Perform pressotherapy session	Vmasírujte PBserum do úplného vstrebania	Vmasírujte PBserum anticelulitídnu masážou do úplného vstrebania
	Vmasírujte PBSerum lymfodrenážou	Pokračujte v pravidelnej RF aplikácii pomocou odporúčaného vodivého gélu	
		Odstráňte vodivý gel	