

md:Tranex Retipeel™ + melan:off maintenance cream

PROFESIONALNÍ OŠETŘENÍ

DOMÁCÍ PEČE



OŠETŘENÍ U LÉKAŘE/ KOSMETIČKY – PRVNÍ NÁVŠTĚVA

A.

VYPLNĚNÍ DOTAZNÍKU

DOCUMENTO DE CONSENTIMIENTO INFORMADO
TRATAMIENTO DESPIGMENTANTE melan:off™

M. Paciente
 Don. Paciente
 Esposa
 Otro
 Testigo

(Reservar en el caso de muerte de edad)

D. Sr. Srta. _____ en calidad de _____ (para toda referencia legal.)
 de (nombre y apellido del paciente) con DNI: _____

DECLARO

Que en la profesión: _____ (nombre y apellido de Profesional)

de centro: _____ me ha explicado que en mi situación es conveniente proceder a la realización de TRATAMIENTO DESPIGMENTANTE melan:off™.

El objetivo de tratamiento es corregir la hiperpigmentación (o hiperpigmentación) causada por origen médico (trauma), químico o foto oxidante a través de procesos de melanólisis y producir la descomposición de los cuádruplos de melanina a través de una retroacción sobre el proceso.

melan:off™ está indicado para el tratamiento de hiperpigmentaciones melánicas epidérmicas y cualquier proceso que implique lesión de estructuras epidermicas: melasma.

El tratamiento consiste en la aplicación de productos activos despigmentantes y estabilizantes que producen una acción directa en la piel que actúa a la reducción de los cuádruplos de melanina y la posterior regeneración.

El procedimiento consiste en la realización de un tratamiento en cabina (láser) despigmentante y máscara de acción despigmentante intensiva y la aplicación en cabina de melan:off™ mantenimiento (crema con acción despigmentante, estabilizante y protectora) y de X-treme Skin Nutrition™, una crema con alto poder reparador, regenerador e hidratante.

El profesional me ha explicado que para obtener resultados óptimos es imprescindible el cumplimiento estricto del tratamiento tanto en cabina como en domicilio.

Para obtener resultados eficaces y duraderos es necesario tras la realización de tratamiento en cabina, la aplicación de melan:off™ mantenimiento (crema):

- Durante el primer mes: tres veces al día.
- Durante el segundo, del mes, dos veces a la mañana y noche.
- A partir del tercer mes y durante el resto del tratamiento: una vez al día.

B.

DIAGNOSTIKA PLETI



md:ceuticals

FORMA DIAGNOSTICA PCL: Traneximero melan:off™

Uso: Diagnóstico de hiperpigmentación. Datos sobre la piel: _____

Uso: Diagnóstico de hiperpigmentación

Edad:	_____
Sexo:	_____
Color de piel:	_____
Color de ojos:	_____
Color de pelo:	_____
Color de uñas:	_____
Color de labios:	_____
Color de manos:	_____
Color de pies:	_____
Color de cara:	_____
Color de cuello:	_____
Color de brazos:	_____
Color de piernas:	_____
Color de pies:	_____

Uso: Diagnóstico de hiperpigmentación

Color de piel:	_____	Color de ojos:	_____
Color de pelo:	_____	Color de uñas:	_____
Color de labios:	_____	Color de manos:	_____
Color de pies:	_____	Color de cara:	_____
Color de cuello:	_____	Color de brazos:	_____
Color de piernas:	_____	Color de pies:	_____

Uso: Diagnóstico de hiperpigmentación

Color de piel:	_____	Color de ojos:	_____
Color de pelo:	_____	Color de uñas:	_____
Color de labios:	_____	Color de manos:	_____
Color de pies:	_____	Color de cara:	_____
Color de cuello:	_____	Color de brazos:	_____
Color de piernas:	_____	Color de pies:	_____

C.

OČIŠTĚNÍ POKOŽKY

- md:ultrasense cleanser™
- md:multiactive firming toner™

D.

DEPIGMENTAČNÍ PROTOKOL

1. md:Tranex Retipeel Whitening & Antiage Solution
2. md:Tranex Retipeel Sealing Yellow mask

Md:Tranex Retipeel **PROTOKOL OŠETŘENÍ**

1st VISIT: SKIN DIAGNOSIS

1. Lékař musí určit TYP poškození a LOKALIZACI (Epidermální, Dermální, Smíšená) – Woodova lampa
 - **Epidermální** - + 80% účinnost léčby
 - **Dermální** – více odolná, doporučuje se dermální peeling (Pyruvic)
 - **Smíšená**
2. **KARTA PACIENTA:** osobní údaje, anamnéza, zvyky, typ pokožky, analýza pigmentačních lézí, původ hyperpigmentace
3. Podepsání **INFORMOVANÉHO SOUHLASU**
 - Důkladné a přesné vysvětlení léčby. Jak léčba funguje, protokol, doporučení, kontraindikace ...
 - Cíle, reálné očekávání, výsledky.
 - Komplikace, rizika, vedlejší účinky.
 - Anamnéza.
4. Lékař předepíše aplikaci **md:prepeel™ AHAs Complex 15%** pro přípravu 15 dnů před ošetřením md:Tranex Retipeel™. Poznámka: v případě pacientů s mastnou, aknézní nebo citlivou pokožkou použijte **md:prepeel™ Beta&AHAs Complex 8%**

Md:Tranex Retipeel **PROTOKOL OŠETŘENÍ**

PROTOKOL DOMÁCÍ PŘÍPRAVY POKOŽKY:

Použití md:prepeel™ AHAs Complex 15% nebo md:prepeel™ Beta&AHAs Complex 8% (v případě mastné, aknézní a citlivé pokožky)

Způsobuje postupnou exfoliaci pokožky, která podporuje výrazný efekt po dalších ošetřeních md: Tranex Retipeel™ Treatment a odhaluje zdravější, jasnější a mladší pleť.

VÝHODY:

Připravuje pokožku a zvyšuje penetraci md:Tranex™ a masky. Poskytuje rychlejší reepitelizaci a zkracuje dobu hojení. Snižuje riziko hyperpigmentace.

ZPŮSOB POUŽITÍ:

Aplikujte jednou denně po dobu **2-3 týdnů** před ošetřením u lékaře md:Tranex Retipeel™ Depigmentation Treatment.

Po očištění pokožky aplikujte večer na ošetřovanou plochu jemnými kruhovými pohyby do úplného vstřebání.



OBSAH BALENÍ md:Tranex Retipeel

1 silikonový aplikátor



1 plastový nástavec



**Md:Tranex Retipeel
Whitening & Antiage
Solution**

5 sáčků 3g / 0.105 oz.



**Md:Tranex Retipeel
Sealing Yellow Mask**

5 ampuli 2ml / 0.067 fl.
oz.



ZPŮSOB APLIKACE md:Tranex Retipeel

1. Před každým ošetřením důkladně očistěte a odstraňte všechny stopy make-upu a nečistot z pokožky pomocí **md:ultrasense cleanser™** a tonizujte ošetřovanou oblast **md:multiactive firming toner™**.

2. Očistěte pokožku alkoholem a poté ji důkladně odmastěte acetonem (použijte vatový tampon nebo gázu). Nechte pokožku uschnout.

3. Obsah ampule **md:Tranex™ Retipeel Whitening & Antiage Solution** naneste na ošetřovanou plochu. Jemně vmasírujte až do úplného vstřebání. Nechte působit 5 minut. Nesmývejte.



ZPŮSOB APLIKACE md:Tranex Retipeel

4. Naneste tenkou vrstvu **md: Tranex™ Retipeel Sealing Yellow Mask** na ošetřovanou plochu a nechte působit po dobu 8-10 hodin.



5. Po uplynutí doby působení omyjte ošetřené místo velkým množstvím studené vody, abyste masku úplně odstranili (zákazník může masku odstranit doma).

6. Naneste ampulku md:cocktail Post-Treatment Skin Recovery. Důkladně hydratujte pokožku pomocí **X:treme Skin Renewal™** a chraňte pokožku pomocí **3D Moisturizing Sunscreen Protection™**

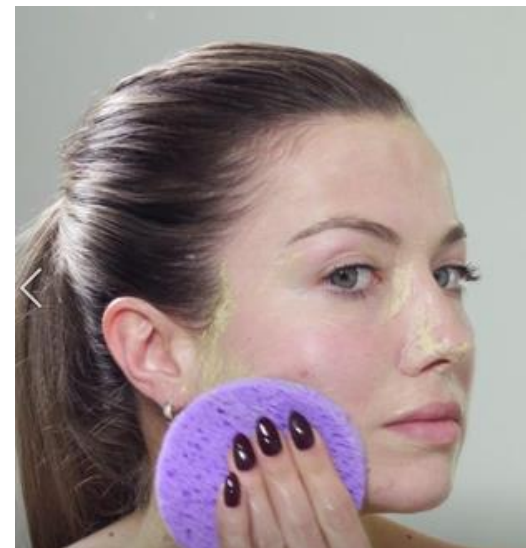

DOMACÍ PEČE melan:off maintenance cream

PROTOKOL DODATEČNÉHO OŠETŘENÍ

1. Čištění: md:ultrasense cleanser + md:multiactive firming toner

2. Od 7. dne po ošetření aplikujte melan:off™ maintenance cream

1.-3. MĚSÍC 2 krát/ denně (ráno & večer)

4. -12. MĚSÍC 1 krát/ denně (večer)

3. REGENERATION: X:treme Skin Renewal™

Aplikujte dle potřeby pro obnovení úrovně hydratace a pružnosti pokožky.

4. OCHRANA: 3D Moisturizing Sunscreen Protection™

Aplikujte po melan:off™ podpůrný krem X:treme Skin Renewal™



md:Tranex Retipeel + md:complex melanocuticals

PROTOKOL LÉČBY	OŠETŘENÍ U LÉKAŘE/ KOSMETIČKY	DOMÁCÍ PÉČE
2-3 TÝDNE PŘED OŠETŘENÍM	<p>Diagnóza kůže, anamnéza pacienta</p> <p>Doktor předepíše pacientovi priming solution</p> <p>md:prepeel™ AHAs Complex 15%</p>	<p>Patient Skin priming</p> <p>md:prepeel™ AHAs Complex 15%</p> <p>Poznámka: v případě mastné, aknézní a citlivé pleti naneste md: prepeel™ Beta & AHAs 8%</p>
1. DEN	<p>Informovaný souhlas</p> <p>md:Tranex™ Retipeel</p> <p>1, Whitening & Antiage Solution</p> <p>2. Sealing Yellow Mask</p>	<p>Odstranění Sealing Yellow Mask doma po 8-10 hodinách</p> <p>md:cocktail^{Post-Treatment} Skin Recovery</p> <p>X:treme Skin Renewal™</p> <p>3D Moisturizing Sunscreen Protection™</p>
2. – 7. DEN		<p>md:cocktail^{Post-Treatment} Skin Recovery</p> <p>X:treme Skin Renewal™</p> <p>3D Moisturizing Sunscreen Protection™</p>
Od 8. DNE 2. – 3. TÝDEN		<p>X:treme Skin Renewal™</p> <p>3D Moisturizing Sunscreen Protection™</p> <p>melan:off™ maintenance cream / ráno & večer</p>

md:Tranex Retipeel + md:complex melanocuticals

PROTOKOL LÉČBY	OŠETŘENÍ U LÉKAŘE/ KOSMETIČKY	DOMÁCÍ PÉČE
4. TÝDEN	md:Tranexf™ Retipeel 1, Whitening & Antiage Solution 2. Sealing Yellow Mask	Sealing Yellow Mask odstranění doma po 8-10 hodinách md:cocktail ^{Post-Treatment} Skin Recovery X:treme Skin Renewal™ 3D Moisturizing Sunscreen Protection™
Po zbytek 4. TÝDNE		md:cocktail ^{Post-Treatment} Skin Recovery X:treme Skin Renewal™ 3D Moisturizing Sunscreen Protection™
5. – 7. TÝDEN		X:treme Skin Renewal™ 3D Moisturizing Sunscreen Protection™ melan:off™ maintenance cream // ráno & večer
8. TÝDEN	md:Tranexf™ Retipeel 1, Whitening & Antiage Solution 2. Sealing Yellow Mask	Sealing Yellow Mask odstranění doma po 8-10 hodinách md:cocktail ^{Post-Treatment} Skin Recovery X:treme Skin Renewal™ 3D Moisturizing Sunscreen Protection™

md:Tranex Retipeel + md:complex melanocuticals

PROTOKOL LÉČBY	OŠETŘENÍ U LÉKAŘE/ KOSMETIČKY	DOMÁCÍ PÉČE
Po zbytek 8. TÝDNE		md:cocktail ^{Post-Treatment} Skin Recovery X:treme Skin Renewal™ 3D Moisturizing Sunscreen Protection™
9. – 11. TÝDEN		X:treme Skin Renewal™ 3D Moisturizing Sunscreen Protection™ melan:off™ maintenance cream // at night
12. TÝDEN	md:Tranexf™ Retipeel 1, Whitening & Antiage Solution 2. Sealing Yellow Mask	Sealing Yellow Mask odstranění doma po 8-10 hodinách md:cocktail ^{Post-Treatment} Skin Recovery X:treme Skin Renewal™ 3D Moisturizing Sunscreen Protection™
Po zbytek 12. TÝDNE		md:cocktail ^{Post-Treatment} Skin Recovery X:treme Skin Renewal™ 3D Moisturizing Sunscreen Protection™
13. – 15. TÝDEN		X:treme Skin Renewal™ 3D Moisturizing Sunscreen Protection™ melan:off™ maintenance cream // večer

md:Tranex Retipeel + md:complex melanocuticals

PROTOKOL LÉČBY	OŠETŘENÍ U LÉKAŘE/ KOSMETIČKY	DOMÁCÍ PÉČE
16. TÝDEN	md:Tranexf™ Retipeel 1, Whitening & Antiage Solution 2. Sealing Yellow Mask	Sealing Yellow Mask removal at home after 8-10 hours md:cocktail ^{Post-Treatment} Skin Recovery X:treme Skin Renewal™ 3D Moisturizing Sunscreen Protection™
Po zbytek 16. TÝDNE		md:cocktail ^{Post-Treatment} Skin Recovery X:treme Skin Renewal™ 3D Moisturizing Sunscreen Protection™
17. – 20. TÝDEN		X:treme Skin Renewal™ 3D Moisturizing Sunscreen Protection™ melan:off™ maintenance cream / / večer